



CÂMARA MUNICIPAL DE UNAÍ - MG

REQUERIMENTO N.º /2024

EXCELENTÍSSIMO SENHOR PRESIDENTE DA CÂMARA MUNICIPAL DE UNAÍ – ESTADO DE MINAS GERAIS.

O Vereador infra-assinado, na forma regimental, vem à respeitável presença de Vossa Excelência requerer o recebimento, a dispensa de parecer e a inclusão na ordem do dia da próxima reunião da presente proposição que solicita ao Excelentíssimo Prefeito do Município de Unaí, Senhor José Gomes Branquinho, junto à secretaria municipal competente, providência no sentido de determinar a instalação de placas de estacionamento em toda extensão da Rua Maria Rezende Santana e da Rua Rio Jardim, localizada no Bairro Amaral, em nossa cidade.

Termos em que,
pede e espera deferimento.

Unaí, 16 de fevereiro de 2024; 80º da Instalação do Município.

VEREADOR RAFHAEL DE PAULO
Líder do Partido Liberal

Página 1 de 4

AV. JOSÉ LUIZ ADJUTO nº 117 - FONE: (38) 3677-0300 - CEP 38.610-066 – UNAÍ - MG
HOME PAGE: [http:// www.unai.mg.leg.br](http://www.unai.mg.leg.br) – E-MAIL: camara@unai.mg.leg.br





CÂMARA MUNICIPAL DE UNAÍ - MG

JUSTIFICATIVA

A presente proposição tem por objetivo solicitar ao Excelentíssimo Prefeito do Município de Unaí, Senhor José Gomes Branquinho, junto à secretaria municipal competente, providência no sentido de determinar a instalação de placas de estacionamento em toda extensão da Rua Maria Rezende Santana e da Rua Rio Jardim, localizada no Bairro Amaral, em nossa cidade.

Os condutores de veículos e os comerciantes dos referidos locais, têm reclamado da dificuldade em transitar por essas ruas devido a quantidade de carretas estacionadas ao longo da via. Os caminhoneiros estão usando o espaço como estacionamento, muitas vezes ocupando os dois lados e diminuindo o espaço da rua para outros carros passarem.

É possível perceber, que em alguns casos ficam tão próximos à curva que atrapalha a visibilidade nas curvas.

A insegurança tem trazido problemas aos comerciantes e demais pessoas que usam esse trajeto. A manutenção dessa via valoriza a região e contribui para a tranquilidade de todos que precisam transitar pela rua.

Assim, o investimento no bairro melhora a urbanidade da nossa cidade e contribui com o dia a dia dos nossos munícipes.

Pela razão exposta, esperamos contar com o apoio dos nobres pares, para a aprovação desta proposição.

Unaí, 16 de fevereiro de 2024; 80º da Instalação do Município.

VEREADOR RAFHAEL DE PAULO
Líder do Partido Liberal

Página 2 de 4

AV. JOSÉ LUIZ ADJUTO nº 117 - FONE: (38) 3677-0300 - CEP 38.610-066 – UNAÍ - MG
HOME PAGE: [http:// www.unai.mg.leg.br](http://www.unai.mg.leg.br) – E-MAIL: camara@unai.mg.leg.br





CÂMARA MUNICIPAL DE UNAÍ - MG

ANEXO

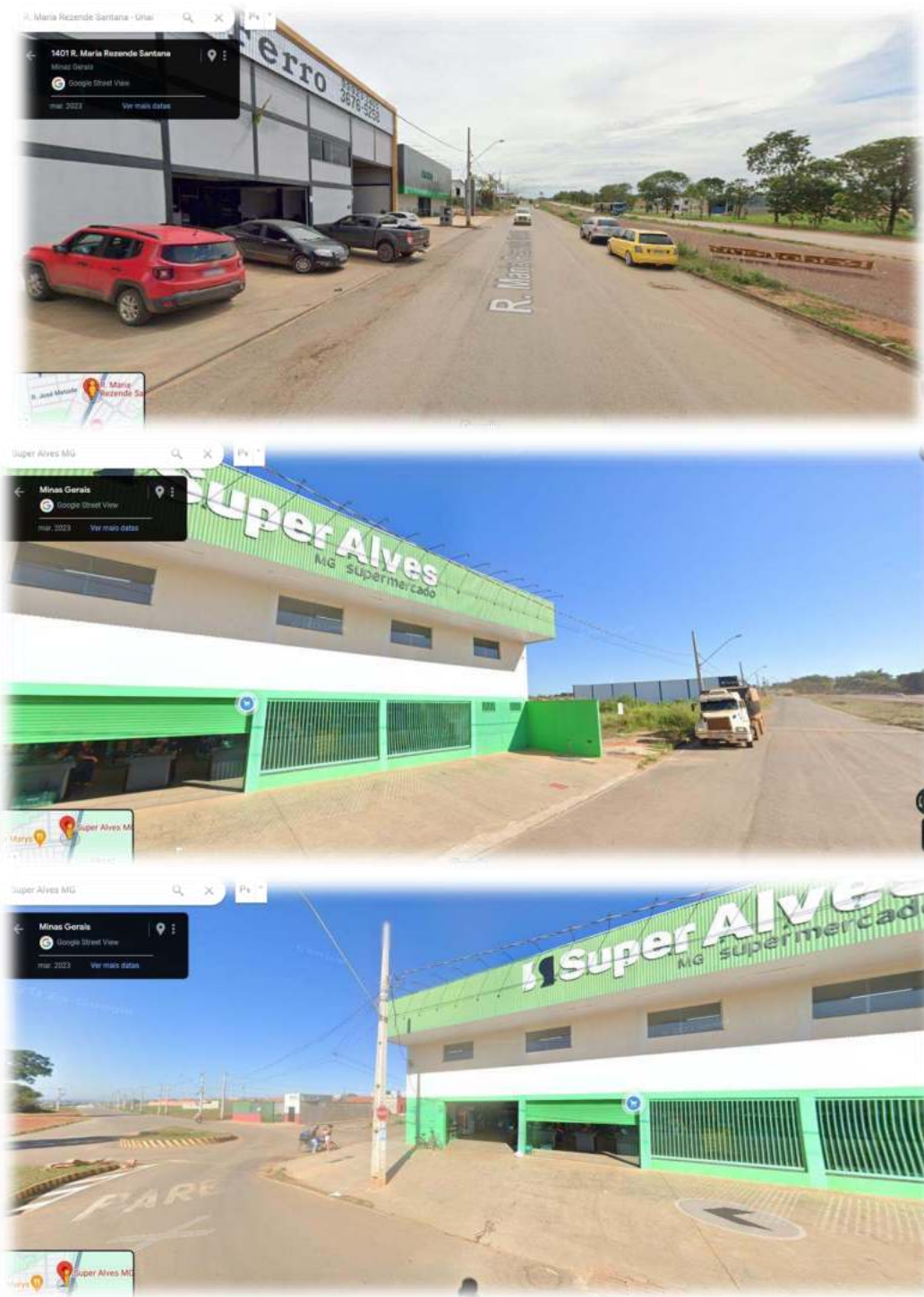



CÂMARA MUNICIPAL DE UNAÍ - MG





CÂMARA MUNICIPAL DE UNAÍ-MG

Av. José Luiz Adjuto, nº 117, Centro, Unaí - MG, CEP: 38.610-066.

CNPJ:19.783.570/0001-23.

Assinatura do Documento



Documento Assinado Eletronicamente por **RAFAEL DE PAULO PEREIRA - VEREADOR RAFAEL DE PAULO**, CPF: 016.15*. **6-*0 em 16/02/2024 17:17:55, Cód. Autenticidade da Assinatura: 1728.1W17.755E.9343.0838, Com fundamento na Lei Nº 14.063, de 23 de Setembro de 2020.



Informações do Documento

ID do Documento: **2C.E5D** - Tipo de Documento: **REQUERIMENTO**.

Elaborado por **RAFAEL DE PAULO PEREIRA**, CPF: 016.15*. **6-*0 , em 16/02/2024 - 17:17:55

Código de Autenticidade deste Documento: 1766.2X17.855R.770H.3251

A autenticidade do documento pode ser conferida no site:

<https://zeropapel.unai.mg.leg.br/verdocumento>



Imprimir



Câmara Municipal de Unai - MG de Unai - MG
Sistema de Apoio ao Processo Legislativo

RECIBO DE ENVIO DE PROPOSIÇÃO

Código do Documento: **P7ec3a159e7125eea9a35c81fb3c58ca6K39259**

Tipo de Proposição:
RQ - Requerimento

Autor: **Rafhael de Paulo**

Enviada por: **Rafhael
de Paulo**
(rafaeldepaulo)

Descrição: **Requer providência no sentido de determinar a instalação de placas de estacionamento em toda extensão da Rua Maria Rezende Santana e da Rua Rio Jardim, localizada no Bairro Amaral, em nossa cidade.**

Data de Envio:
16/02/2024 17:12:54

Declaro que o conteúdo do texto impresso em anexo é idêntico ao conteúdo enviado eletronicamente por meio do sistema SAPL para esta proposição.

Rafhael de Paulo

