



# CÂMARA MUNICIPAL DE UNAÍ-MG



## CURRICULUM VITAE

Trajano Viera da Silva, nascido no dia 06/11/1931, pai de 12 filhos, sendo 04 já falecidos, nascido e criado em Palmeirinha, lugar este onde constitui e criou sua família. Sr.º Trajano era um homem conhecido, amado e respeitado por todos, sempre se preocupou pelo bem estar, não só dos seus filhos, mas também de seus parentes e amigos. Devido a uma grande preocupação ao verem seus filhos e dos demais moradores próximo, estarem andando longa distância para estudarem ele então teve a ideia de doar um terreno, para que nesse local pudesse ser construído um grupo escolar, que na época foi denominada Escola Municipal Teófilo Martins De Melo, que hoje a mesma recebe o nome de Escola Eva Maria Vieira. Pensando também no bem estar e comodidade das famílias e melhor acesso a escola, o senhor Trajano foi responsável pela doação das terras, para que pudessem ser loteada e assim foi denominada Palmeirinha II.

EMOLUM.: RS. 1477  
TAX. F. J.: RS. 317  
F. RECIVIL: RS. 039  
TOTAL: RS. 1833



# PREFEITURA MUNICIPAL DE UNAÍ

## ESTADO DE MINAS GERAIS

Praça JK s/n – Centro – CEP: 38610-000 – Fone: 38 3677 9610 – CNPJ: 18.125.161/0001-77



## CERTIDÃO



O Departamento de Cadastro Imobiliário, da Secretaria de Fazenda, da Prefeitura de Unaí-MG, atendendo à solicitação de parte interessada,

**CERTIFICA** para os devidos fins, que revendo os arquivos desta municipalidade, constatou-se que o Cemitério Público Municipal, localizado no Distrito de Palmeirinha, neste município, não possui denominação própria até a presente data.

Por ser verdade e para que produza os devidos efeitos, vai datada e assinada.

Unaí-MG, 12 de fevereiro de 2021

  
Ari Gonçalves de Andrade  
Diretor do Departamento  
de Cadastro Imobiliário



lot 3-5

pl. 207

Nº 19.663

CRI local

# Loteamento d

Mun. UNAI — M.G  
ESC. 1:1.000

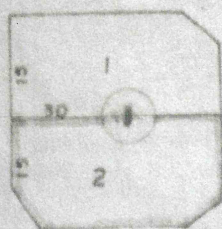

MAIO

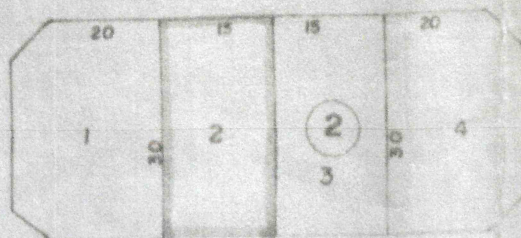

UNAI

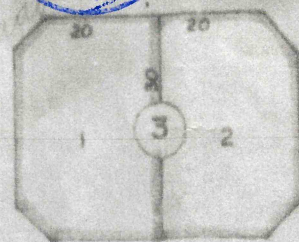

RUA

GONÇALVES

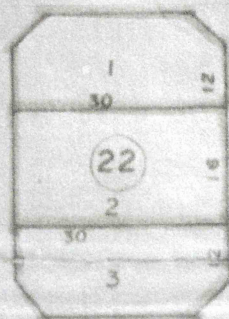

RUA 1ª DE

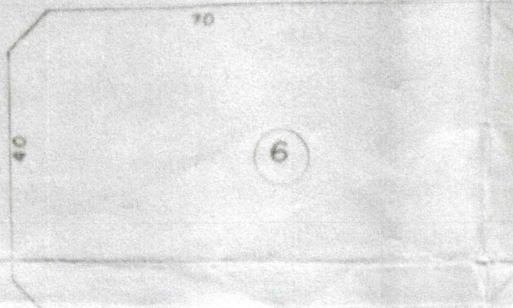

RUA

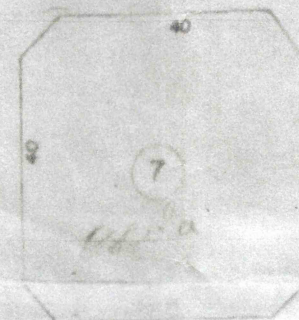

RUA

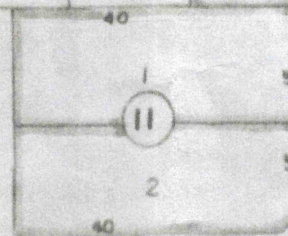
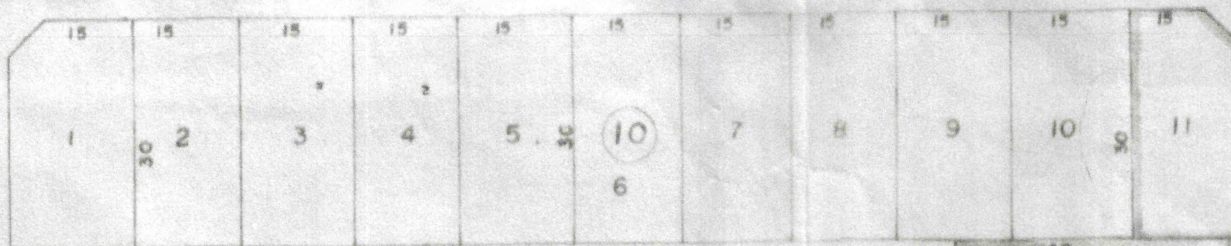

Área total = 12.886 m<sup>2</sup>

Área dos lotes = 76.396 m<sup>2</sup>

Área das ruas = 36.490 m<sup>2</sup>

DATA JUNHO/84

DES. JOSÉ RIBEIRO

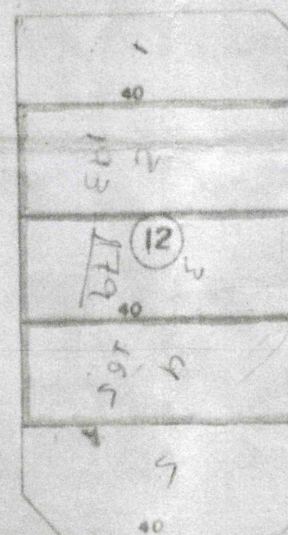



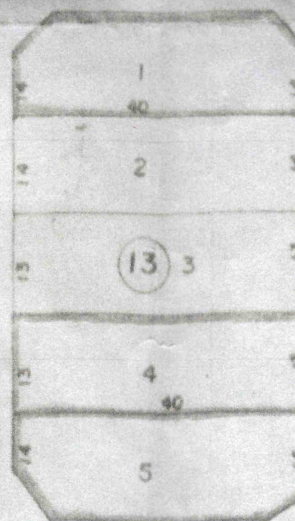

RUA

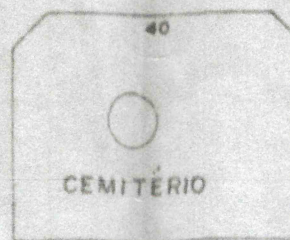



# Palmeirinha

NOVAS

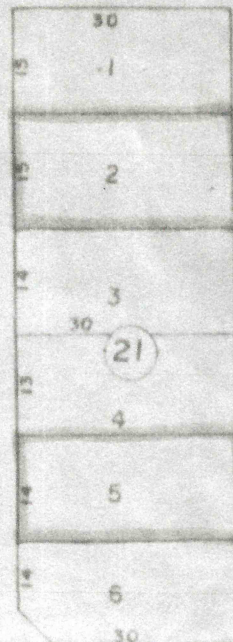
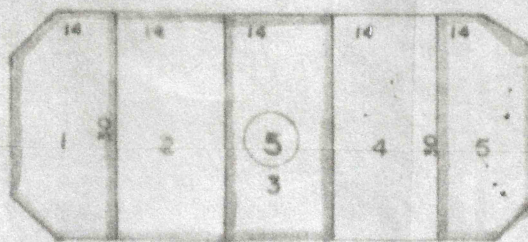
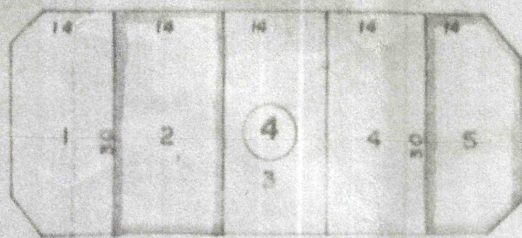

D I A S

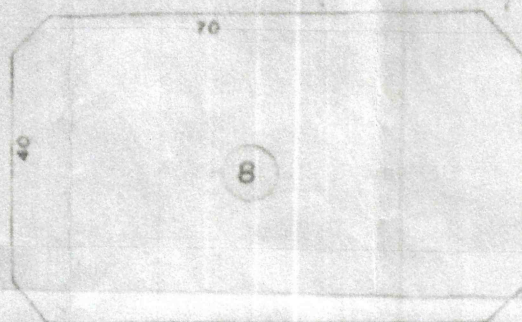

PEREIRA

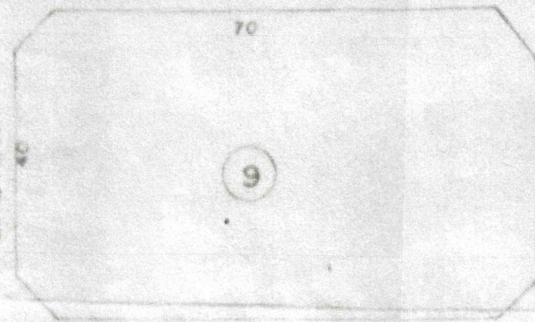

JUNIO

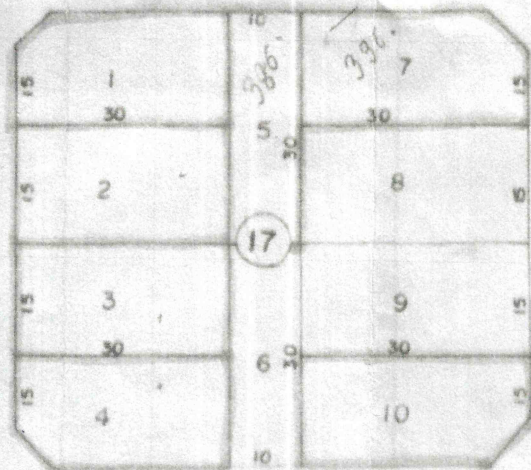

JU.S.T.

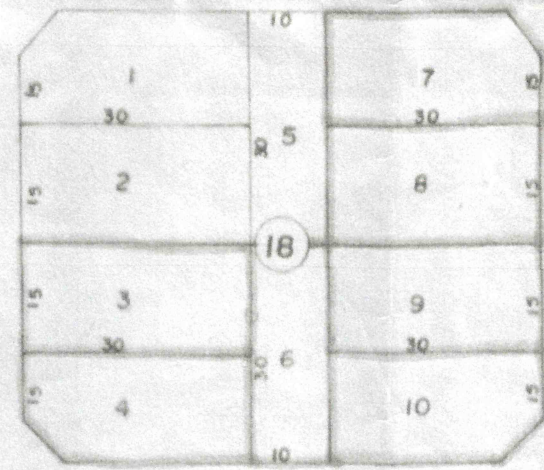

JOSE

JOSE PEREIRA

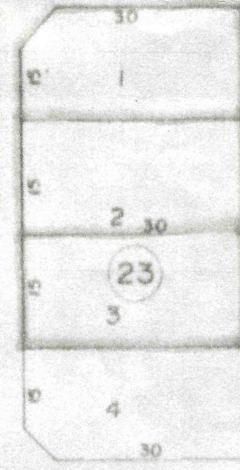

ROSEMARY

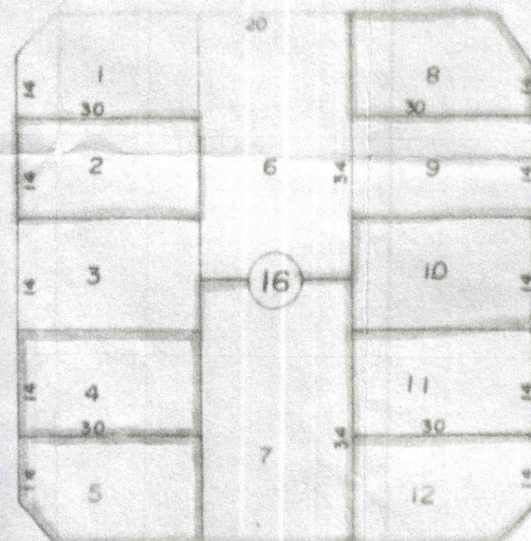

RUA CICERO

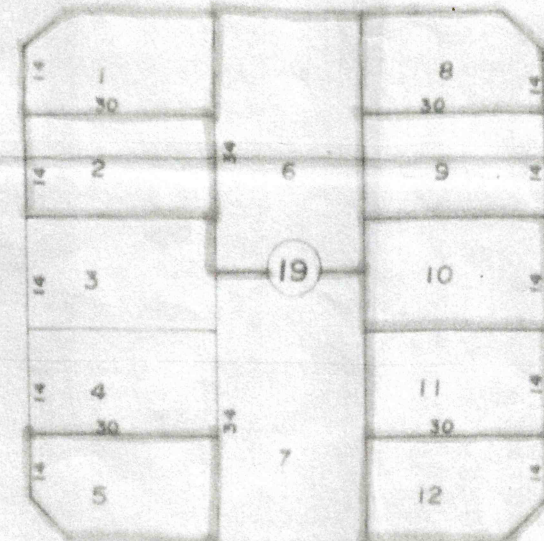

RUA PEDRO

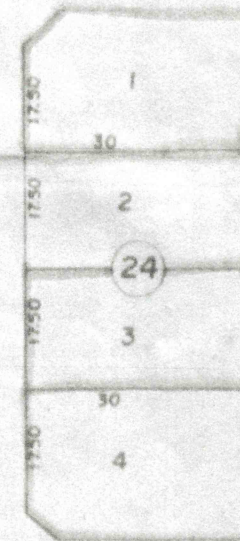



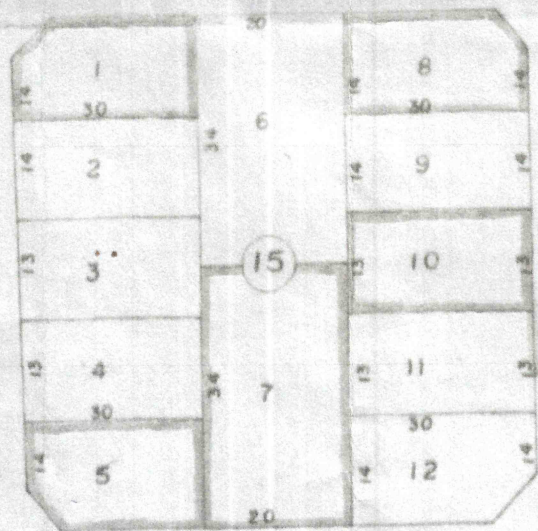

ANESTÓRIO

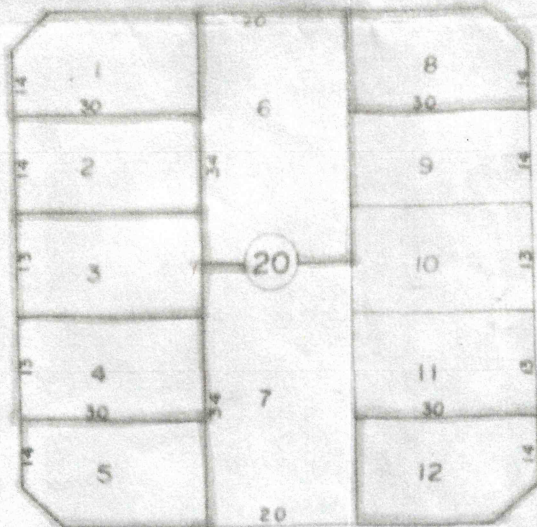
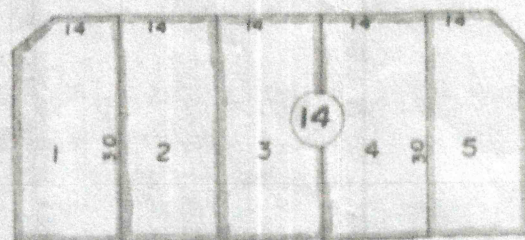

VIEIRA

