

REPÚBLICA FEDERATIVA DO BRASIL

SERVIÇO NOTARIAL E DE REGISTRO DO DISTRITO FEDERAL
3º OFÍCIO DE NOTAS, REGISTRO CIVIL E PROTESTO DE TÍTULOS

C.S.A. 2 - Nº 20 - Taguatinga - DF
Fone: (61) 351-6230 - Fax: (61) 561-4244
CNPJ: 00.547.851/0001-59

Elizio Martins da Costa
TITULAR



LIVRO C-0026
FOLHA 562
TERMO 13162
DATA 14/03/1991.

CERTIDÃO DE ÓBITO

CERTIFICO que, sob os números e data acima mencionados, do Livro de Registro de óbitos deste Serviço Registral, foi lavrado o óbito de
ELDIRES MARIA MENDONÇA DE JESUS,

falecida ao primeiro dia do mês de março do ano de um mil e novecentos e noventa e um (01/03/1991), às doze horas e trinta minutos, no(a) Via Pública - BR 251 Km, 35, em Brasília-DF

sexo feminino, de cor parda,

profissão do lar, natural de Pompeu-MG

domiciliada e /ou residente no(a)
Rua Hely Pinto de Carvalho S/nº, em Unai-MG

com 51 (cinquenta e um anos de idade),

estado civil viúva,

filha de SEMEZO ALVES MENDONÇA
e de TEREZA BRAGA.

Foi declarante AURORA BRAGA MENDONÇA,

O óbito foi atestado pelo(a) médico(a) Dr.(a) Ricardo Cortes de Oliveira, CRM nº 3018-DF, que deu como causa de morte Hemorragia interna e externa, Politraumatismo.

O Sepultamento foi no Cemitério de Unai-MG.

Observação: Os demais dados exigidos pelo Art. 80 da Lei 6015/73, a declarante não os soube informar.

O referido é verdade, do que dou fé. Eu Edson Henri Lima a digitei e eu Cláudia Batista Lima conferi.

Cláudia Batista Lima
AUXILIAR

Taguatinga(DF), 04 de janeiro de 2005.

SERVIÇO NOTARIAL E DE REGISTRO DO DF.



OFICIAL

Carlos Alberto da Costa Ribeiro
Escriturante

Cert. (s) R\$ 3,28
Busca (s) R\$ 1,87
Total R\$ 5,15
Guia nº 179.604

TA1303745

Carlos Alberto da Costa Ribeiro
Escriturante
Taguatinga - DF

BIOGRAFIA DE ELDIRES MARIA MENDONÇA DE JESUS



ELDIRES MARIA DE JESUS, popularmente conhecida como “DONA ELDIRES”, devota de Nossa Senhora Aparecida, nascida em Pompéu MG, em 22/09/1939, foi casada com o também pompeano Carlos Anastácio de Jesus. Dona Eldires veio residir no Município de Unaí em 1963 e ficou viúva em 03/12/1972. Mãe de 15 filhos, sendo 02 já falecidos ainda criança. Avó de 25 netos e 03 bisnetos. Morreu devido a um grave acidente de carro em 01 de março de 1991.

Dona Eldires era uma mulher admirada por todos que a conheciam, pelo seu carisma e bravura. Essa mulher valente e guerreira viveu no campo com seus filhos e mais 01 sobrinho até 1988 quando se mudou para a cidade de Unaí/MG em busca de oportunidades e qualidade de vida para a prole, a qual criou sozinha, repassando todos os seus valores, com muito amor e carinho desde que ficara viúva.

Em 01 de março de 1991 Dona Eldires ao retornar para Brasília, logo após o enterro do seu genro, que foi vítima de um acidente de carro juntamente com seus pais, irmão e cunhada, também se tornou vítima de um grave acidente de carro na rodovia Unaí/Brasília, deixando nos corações de seus filhos e amigos um imenso vazio e uma eterna saudade.

Como resultado dos grandes valores recebidos da mãe ‘Dona Eldires’, seus 13 filhos juntamente com os 25 netos e 03 bisnetos, noras e genros, se tornaram unidos e devido ao apelido de um dos filhos, tornou-se conhecida como a barulhenta ‘FAMÍLIA PEROBA’ que com muita alegria se reúne tradicionalmente todos os finais de semana.

Agradecemos toda a Bancada da Câmara Municipal de Unaí/MG em especial ao Vereador Valdir Porto pela iniciativa de homenagem à nossa querida e saudosa mãe!

PRINCESA

IZABEL



BAIRRO ESPLANAD

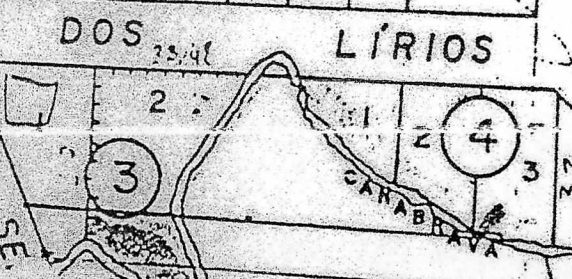
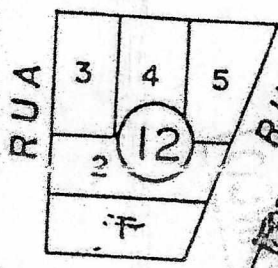
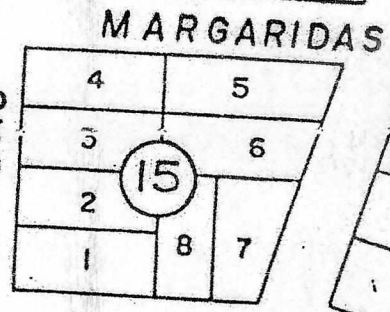
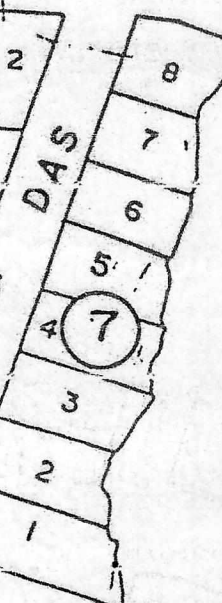
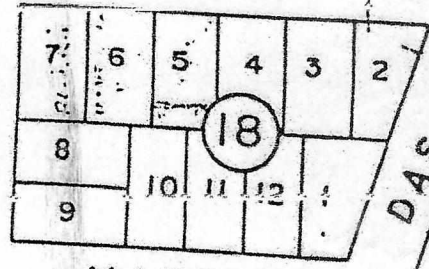
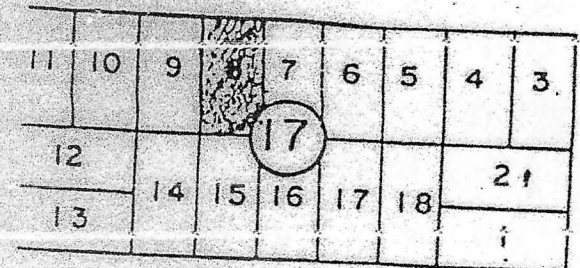

SE. RE VINAS

HORIZONTE

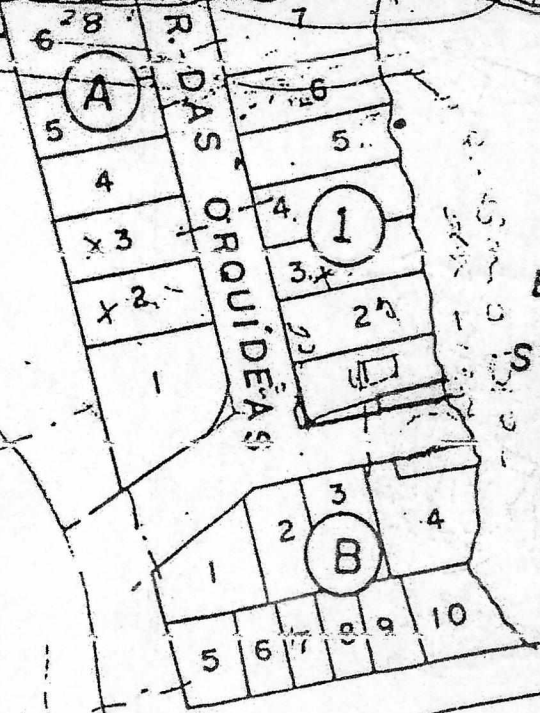

BAIRRO STO. ANTÔNIO

[Handwritten signature]



CEMIGCEMIG DISTRIBUIÇÃO S.A.
CNPJ 06.981.180/0001-16
Ins. Gr. Estadual 062.322136.0087
Av. Barbacena, 1200 - 17º Andar - Ala A1
Santo Agostinho - CEP 30.190-131
Belo Horizonte - MG - Brasil

Nota Fiscal - Conta de Energia Elétrica

Série: U1 NF: 124198854

Controle:

02.110/R4S0DBA964/0040

Emissão: 12/06/2019 Impressão: 12/06/2019 08:23:35

Tarifa Social de Energia Elétrica - TSEE criado pela

Emissão autorizada pelo Regime Especial/PTA Nº 45.000009762.37 - SEF/MG

Lei nº 10.438 de abril de 2002

MARIA SOLENE DE JESUS

Nº DO CLIENTE: 7001039991

RUA DAS ACUCENAS 26 CS

Nº da Instalação	Subclasse	Classe
3001367122	RESIDENCIAL	Residencial Monofásico

JARDIM

UNAI - MG

CEP: 38613-064

Datas de Leitura			Modalidade Tarifária
Anterior	Atual	Próxima	
14/05	12/06	12/07	Tarifa Convencional

MEDIDOR Nº: AMD100224449

Informações Técnicas

Tipo de Medição	Leitura Anterior	Leitura Atual	Constante de Medição	Consumo kWh
Energia Elétrica	27770	28194	1	424

Descrição	Quantidade	Preço	Valor (R\$)
Energia Elétrica kWh	424	0.90886597	385,34

ENCARGOS/COBRANÇAS

Descrição	Valor R\$
Contrib. Custeio Ilum. Pública	17,27
Juros mora 1%am: 4 dia(s) sobre R\$397,45	0,53
Variação do IGP-M: R\$397,98	0,47
Juros mora 1%am: 2 dia(s) sobre R\$370,04	0,25
Variação do IGP-M: R\$370,29	0,11
Multa 2% conta de 05/2019 sobre R\$ 370,04	7,40

TARIFAS APLICADAS(Sem Impostos)

Energia Elétrica kWh	0,61559310
ADICIONAL BANDEIRAS (Já incluído no Valor a Pagar)	
BANDEIRA AMARELA	3,70

CPF: 012.206.796-74

RESERVADO AO FISCO 531B.B34D.7320.DDB6.0218.93D3.599D.61A7

REFERENTE A	VENCIMENTO	VALOR A PAGAR
JUN/2019	05/07/2019	R\$ 411,37
Base de Cálculo (R\$):		
ICMS	385,34	Alíquota%: 30
PASEP	269,74	Valor (R\$): R\$ 115,60
COFINS	269,74	R\$ 1,56
		R\$ 7,17
REAVISO DE CONTAS VENCIDAS / DÉBITOS ANTERIORES		
Mês/Ano	Consumo kWh	Media kWh/dia
MAI/2019	415	12,98
ABR/2019	446	15,92
MAR/2019	441	14,70
FEV/2019	472	15,73
JAN/2019	502	15,88
DEZ/2018	430	14,33
NOV/2018	454	15,65
OUT/2018	481	15,03
SET/2018	487	14,15
AGO/2018	403	13,00
JUL/2018	421	14,51
JUN/2018	396	13,65

Informações Gerais

Tarifa vigente conforme Res Aneel nº 2.550, de 21/05/2019.

MAI/2019 Band. Amar. - JUN/2019 Band. Verde

O pagamento desta conta não quita débitos anteriores. Para estes, estão sujeitas penalidades legais vigentes (multas) e/ou atualização financeira (juros) baseadas no vencimento das mesmas.

E dever do consumidor manter os dados cadastrais sempre atualizados e informar alterações da atividade exercida no local.

Faça sua adesão para recebimento da conta de energia por e-mail acessando www.cemig.com.br

Leitura realizada conf. calendário de faturamento.

RECEBA SUA FATURA DE ENERGIA POR E-MAIL DE FORMA FÁCIL, RÁPIDA E SEGURA.
ACESSAR AGORA www.cemig.com.br