



ER-10



# Prefeitura Municipal de Unaí - MG

Estado de Minas Gerais

PROCESSO Nº **09658/2018**

**Emenda Parlamentar  
EXECUÇÃO DIRETA**

Abertura:  
30/05/2018

## ENCAMINHAMENTO (FAZ)

Protocolo

Solicitante: CAMARA MUNICIPAL DE UNAI

Código: CGC/CPF: 19783570000123

RG:

Endereço: JOSÉ LUIZ ADJUTO, 117, CENTRO, 38.610-000, UNAI - MG

Telefone: 6761477

E-mail:

Origem: DIVISAO DE PROTOCOLO E COMUNICACAO

OFICIO Nº 11516SC - REF A INDICAÇÕES DE REMANEJAMENTO DE EMENDAS - OBJETO DO GASTO - REF A DISTRIBUIÇÃO DE PRACA NO ESPAÇO PÚBLICO NA RUA PARIS DO BAIRRO RIVERA PARK

MARCELO BRUNO FARFES  
DIVISAO DE PROTOCOLO E COMUNICACAO

## MOVIMENTAÇÃO DO PROCESSO

DESTINO	DATA	DESTINO	DATA
01 <i>Segov</i>	<i>30.05.18</i>	13	
02 <i>SEFAP</i>	<i>04.06.18</i>	14	
03 <i>CITP</i>	<i>28.6.2018</i>	15	
04 <i>SEGOV</i>	<i>31.10.18</i>	16	
05 <i>CITP</i>	<i>06.11.18</i>	17	
06 <i>Exatidão. 2018</i>		18	
07		19	
08		20	
09		21	
10		22	
11		23	



# CÂMARA MUNICIPAL DE UNAI-MG



Ofício n.º 115/GSC

Unai (MG), 29 de maio de 2018.

Senhor Prefeito,

Nos termos do parágrafo 7º do artigo 215-A da Resolução n.º 195, de 25 de novembro de 1992, encaminho a Indicação n.º 1 do Remanejamento da Emenda n.º 35 à Lei Orçamentária de 2018, decorrente do impedimento técnico verificado por esse Poder na execução da aludida emenda, conforme Mensagem Executiva de n.º 36/2018, aprovada pelo Plenário desta Casa no dia 28 de maio do corrente.

Destaco que a referida indicação alterou tanto as programações de gasto quanto a forma de execução da emenda.

Assim sendo, necessário se faz encaminhamento de projeto de lei por esse Poder acerca da reprogramação de dotações, bem como de alteração da Lei nº 3.128, de 11 de dezembro de 2017, que “autoriza a destinação de recursos públicos para o setor privado, por intermédio do Plano de Distribuição Prévia de Auxílios, Subvenções Sociais e Contribuições – PDPASC -, e dá outras providências”, com a finalidade de suprimir do plano de distribuição de recursos a entidade anteriormente beneficiada pela emenda em referência.

Atenciosamente,

VEREADOR OLÍMPIO ANTUNES  
Presidente

Segue anexo

A Sua Excelência o Senhor  
Prefeito José Gomes Branquinho  
Unai – Minas Gerais



CÂMARA MUNICIPAL DE UNAI - MG

INDICAÇÃO N.º 1 DO REMANEJAMENTO DA EMENDA N.º 35 À LEI ORÇAMENTÁRIA ANUAL DE 2018 (LEI N.º 3.130, DE 21/12/2017), RELACIONADA À MENSAGEM N.º 36/2018

Acréscimo / Inclusão	Órgão(s)	Unidade(s)	Subunidade(s)	Função(ões)	Subfunção(ões)	Programa(s)	Ação(ões)	Classificação(ões) Econômica	Valor(es)	F (S)
	02	12	02	15	451	2650	1111	4.4.90.51.00	20.000,00	1000
Total									20.000,00	-
Cancelamento Compensatório	Órgão(s)	Unidade(s)	Subunidade(s)	Função(ões)	Subfunção(ões)	Programa(s)	Ação(ões)	Classificação(ões) Econômica	Valor(es)	F (S)
	02	11	01	27	122	2750	0018	4.4.50.42.00	20.000,00	1249
Total									20.000,00	-
Objeto do Gasto	Construção de praça no espaço público localizado nesta cidade de Unai (MG), na Rua Paris, do Bairro Riviera Park.									
Justificativa	Trata-se de remanejamento dos recursos da Emenda n.º 35 à Lei Orçamentária de 2018 (Lei n.º 3.130, de 21/12/2017), tendo em vista o chefe do Poder Executivo ter constatado impedimento insuperável na sua execução, nos termos da Mensagem n.º 36/2018. A presente indicação visa destinar recursos para construção de praça no espaço público localizado nesta cidade de Unai (MG), na Rua Paris, do Bairro Riviera Park. Neste caso, será necessário encaminhamento de projeto de lei por parte do Poder Executivo remanejando dotações, visto que houve alteração na programação orçamentária.									

Unai (MG), 22 de maio de 2018.

  
VEREADOR ALINO COELHO  
PSDB

CÂMARA MUNICIPAL DE  
A U T E N T I C A Ç Ã O  
Conferir como Original Doc. F.º  
Mestre Carlos S. S. S. S.  
Câmara Municipal  
Protocolo





SECRETARIA MUNICIPAL DA FAZENDA E PLANEJAMENTO  
(SEFAP)

Secretaria Adjunta (Sead/Sefap)



Comunicação Interna n.º 226/2018/Sead-Sefap  
Natureza Especial | Circular

Unaí, 28 de junho de 2018.

Senhora Controladora:

Informo que os dados referentes às alterações orçamentárias pleiteadas pelo Poder Legislativo já foram extraídos dos autos do presente processo e que a Secretaria Adjunta à Secretaria Municipal da Fazenda e Planejamento (Sead/Sefap) providenciará, dentro do prazo previsto em lei, **a elaboração e envio dos Projetos de Lei que tratam especificamente da reprogramação orçamentária à Câmara Municipal de Unaí.**

Tendo em vista que **o ajuste do orçamento não representa óbice à execução das emendas impositivas**, e considerando a determinação do Secretário Municipal de Governo, senhor Waldir Wilson Novais Pinto Filho, a presente documentação está sendo encaminhada à Controladoria Interna e de Transparência Pública (CITP) para conhecimento e registro, bem como para a posterior distribuição entre as secretarias municipais.

Por fim, ressalto que, em algum momento, a atualização do **Plano de Distribuição Prévia de Auxílios, Subvenções Sociais e Contribuições (PDPASC)** de 2018 deverá ser solicitada ao setor competente. Nesse caso, resta saber, todavia, se a alteração do referido documento através de Projeto de Lei é mais plausível antes ou após a verificação de viabilidade de repasse dos recursos ao setor privado.

Atenciosamente,

DANILO BIJOS CRISPIM.  
Economista  
Corecon MG 6715  
Matrícula 10.007-8

À Senhora  
Lílian Cunha Rissi Matusita  
Controladora Interna e de Transparência Pública  
Controladoria Interna e de Transparência Pública (CITP)  
Secretaria Municipal de Governo





**MUNICÍPIO DE UNAÍ**  
Controladoria Interna e de Transparência Pública



**PROCESSO Nº: 09658/2018** de 30 de maio de 2018

**ASSUNTO:** Emendas Parlamentares - Remanejamento – **EXECUÇÃO DIRETA**

**OBJETO:** Construção de praça na Rua Paris – Bairro Riviera Park

**Beneficiário(a):** comunidade do bairro

Trata-se de **Remanejamento de EMENDA PARLAMENTAR à Lei Orçamentária Anual - LOA 2018** constantes da Lei Municipal nº 3.130, de 21 de dezembro de 2017 e da Lei Municipal nº 3.128, de 11 de dezembro de 2017, e em conformidade com os termos do parágrafo 7º do artigo 215-A da Resolução nº 195, de 25 de novembro de 1992.

Em relação à existência de crédito orçamentário para a execução do objeto acima identificado, foi informado as fls 04 que a Secretaria Adjunta à Secretaria Municipal da Fazenda e Planejamento (Sead/Sefap) providenciará “a elaboração e envio dos Projetos de Lei que tratam especificamente da reprogramação orçamentária à Câmara Municipal de Unaí”.

Dessa forma, encaminhamos os autos à **Secretaria Municipal de Obras, Infraestrutura, Trânsito e Serviços Urbanos - SEMOIT**, responsável pela **EXECUÇÃO DO OBJETO**, para análise, acompanhamento e demais providências, incluindo a fiscalização da execução do objeto.

Unaí/MG., 10 de setembro de 2018.

— **Lilian Cunha Rissi Matusita**

Controladora Interna e de Transparência Pública

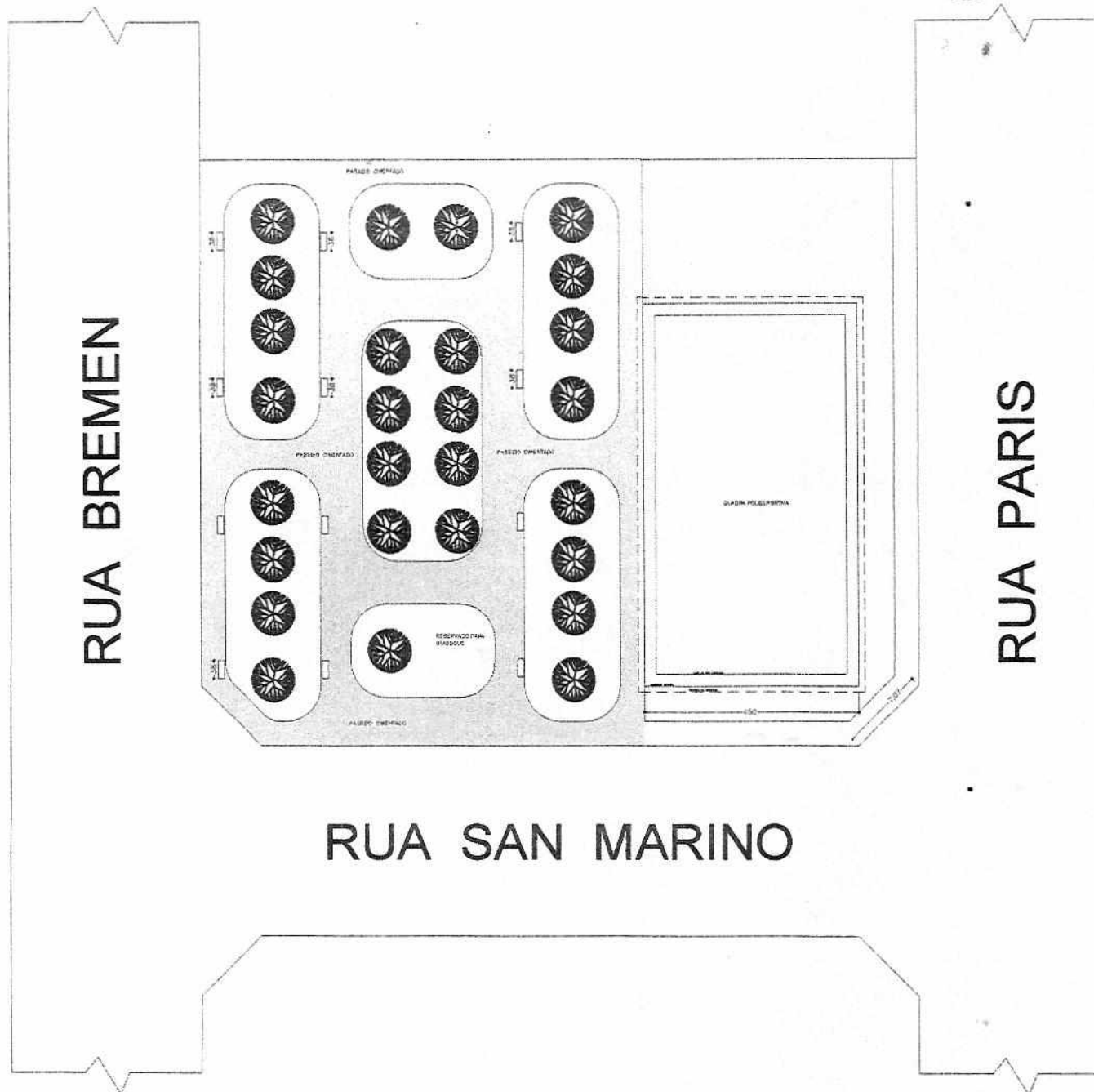

ESCALA : 1:200

PREFEITURA MUNICIPAL DE UNAÍ  
MINAS GERAIS

END. OBRA: RUA SAN MARINO COM RUA PARIS, RIVERA PARK - UNAI - MG.

AUTOR DO PROJETO:

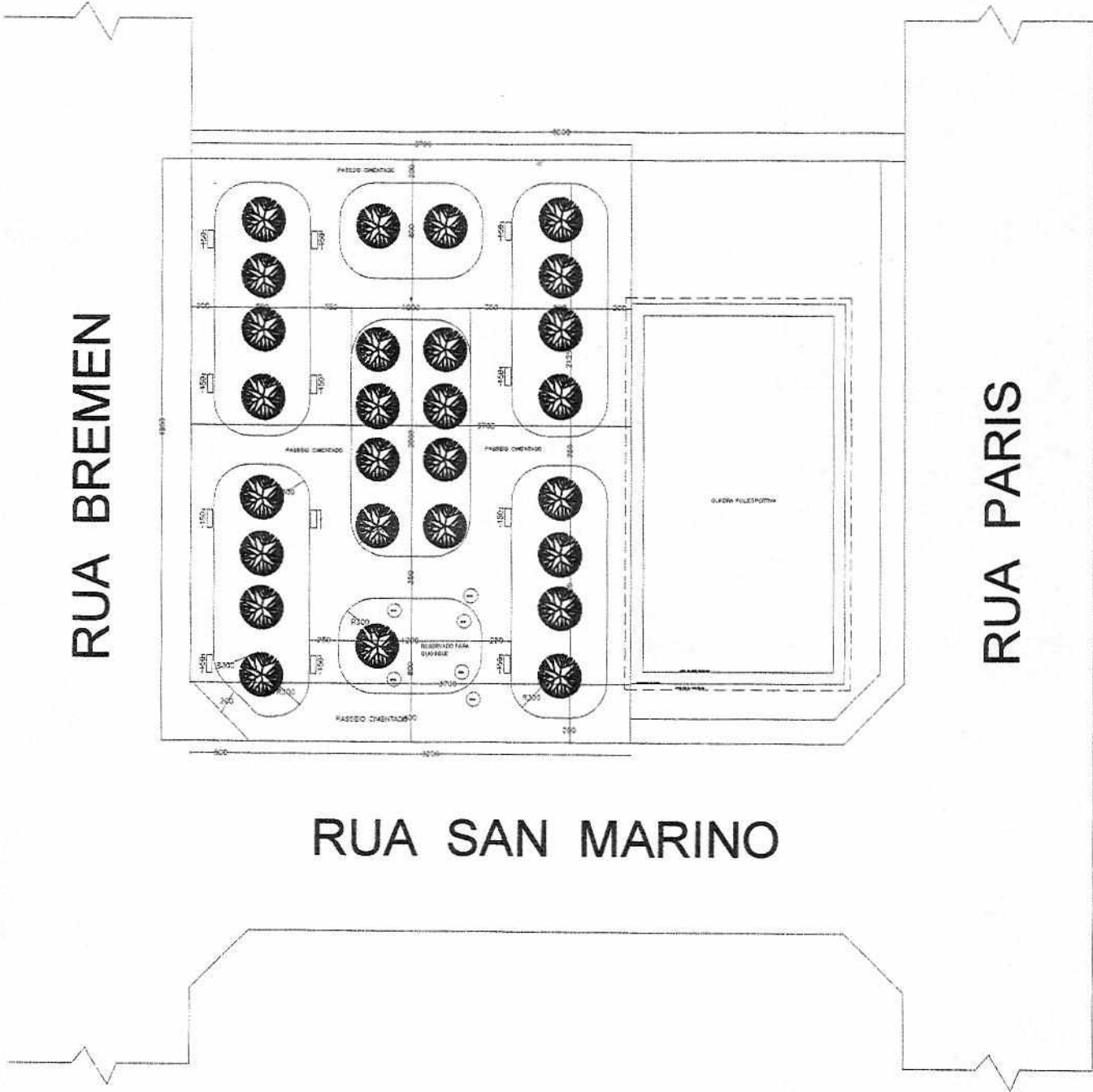

RUA SAN MARINO

PROPRIETÁRIO:  
  
DR. DO PROJETO:



PROJETO:	ARQUITETÔNICO	PRANCHA:	UNICA
FINALIDADE:	PRAÇA RIVIERA PARK		
CONTÉM:	LOCALIZAÇÃO E SITUAÇÃO		
END. SECRETARIA	PRAÇA JK S/N		
DATA:	JULHO/2018	DESENHO:	JOSE RIBEIRO
		ÁREA DO TERRENO:	1.813,00 m <sup>2</sup>
		ÁREA CIMENTADA:	826,00 m <sup>2</sup>
		ÁREA DE GRAMA:	987,00 m <sup>2</sup>
		ÁRVORES:	27 UNIDADES



PRODUCED BY AN AUTODESK EDUCATIONAL PRODUCT

# RUA BREMEN

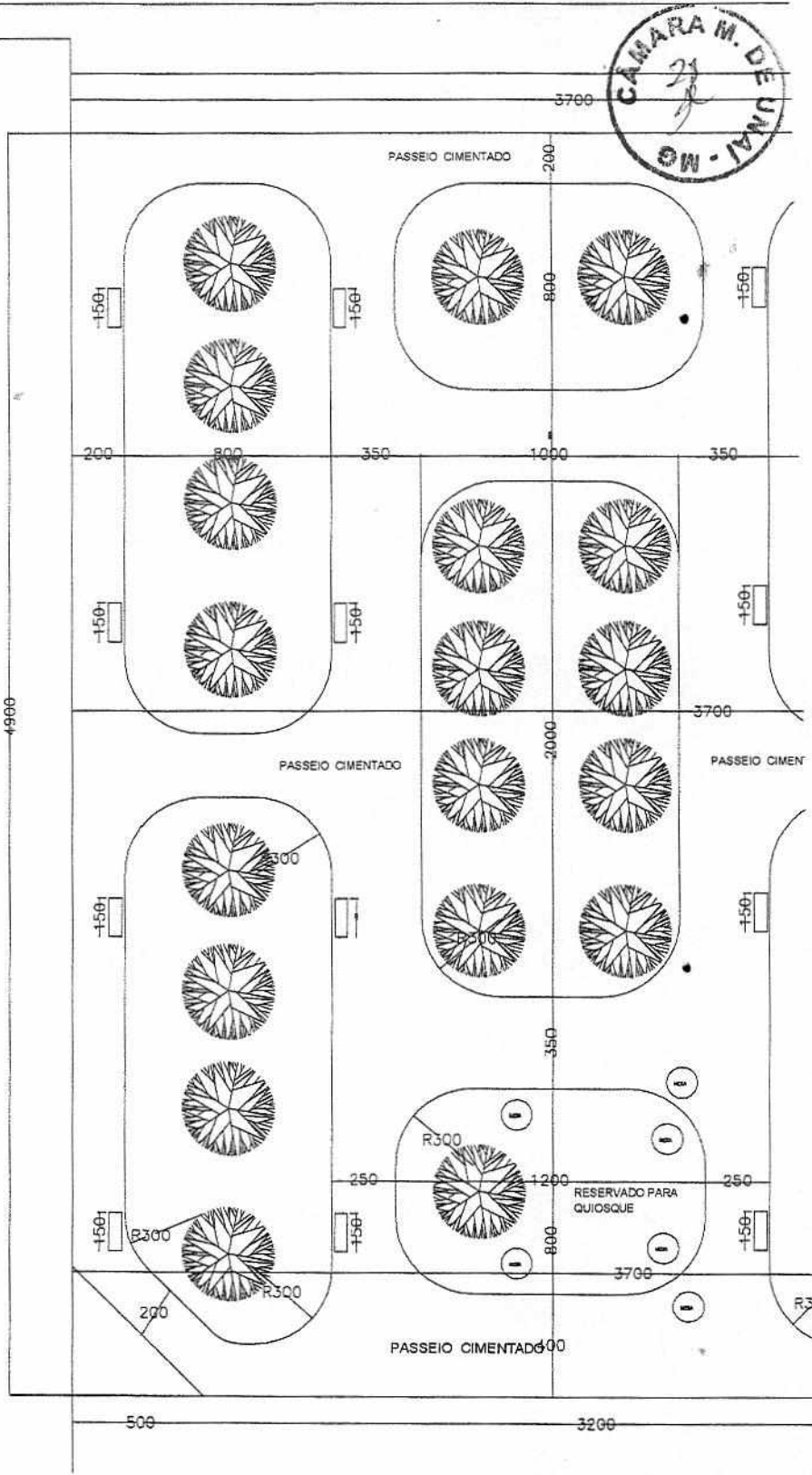

PLANTA BAIXA  
ESCALA : 1:200

RU

PREFEITURA MUNICIPAL DE UNAÍ  
MINAS GERAIS

END. OBRA: RUA SAN MARINO COM RUA PARIS, RIVIERA PARK - UNAÍ - MG.

AUTOR DO PROJETO:



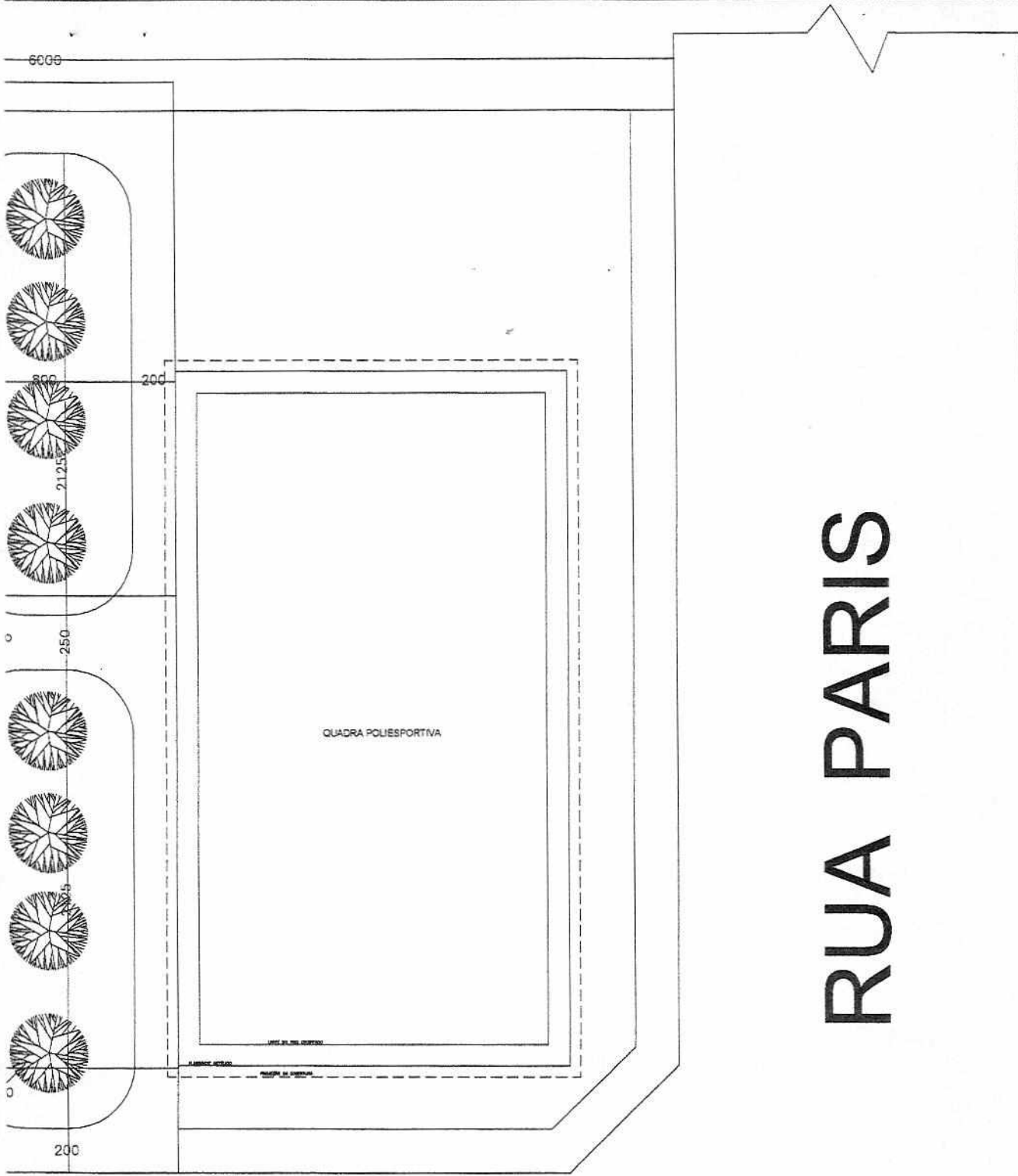

RUA PARIS

A SAN MARINO

ASS. PROPRIETÁRIO: \_\_\_\_\_

ASS. AUTOR DO PROJETO: \_\_\_\_\_



PROJETO:	ARQUITETÔNICO	PRANCHA:	UNIC
FINALIDADE:	PRAÇA RIVIERA PARK		
CONTÉM:	LOCALIZAÇÃO E SITUAÇÃO	ÁREA DO TERRENO:	1.813,00 m2
END. SECRETARIA	PRAÇA JK S/N	ÁREA CIMENTADO:	826,00 m
DATA:	JULHO/2018	ÁREA DE GRAMA:	987,00 m
DESENHO:	JOSE RIBEIRO	ÁRVORES:	27 UNIDADES

RUA BREMEN

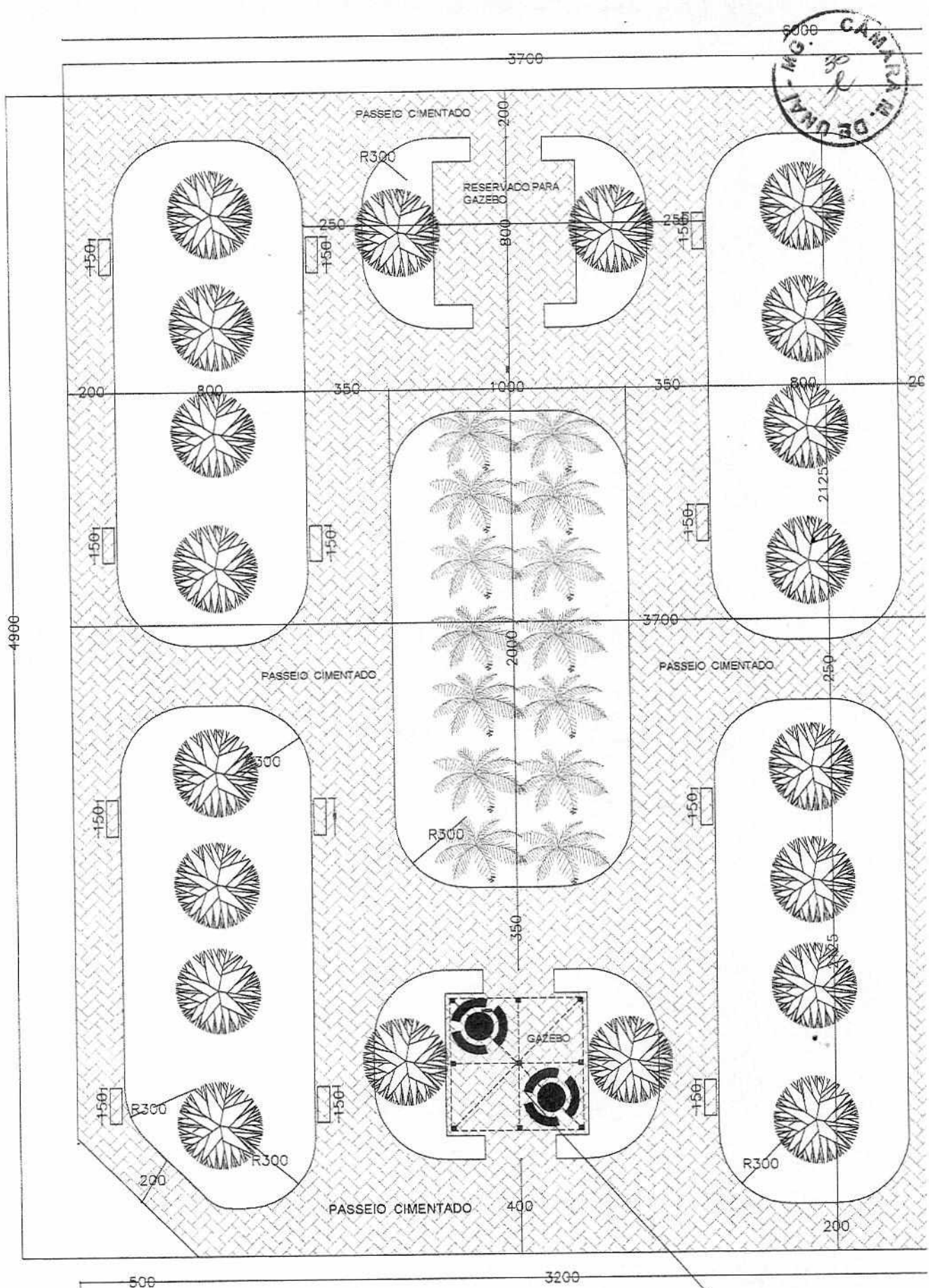

RUA SAN MARINO

GAZEBO  
ESTRUTURA DA CO  
TELHA CERÂMICA C  
PILAR 20X20X300 E  
TODA A ESTRUTUR

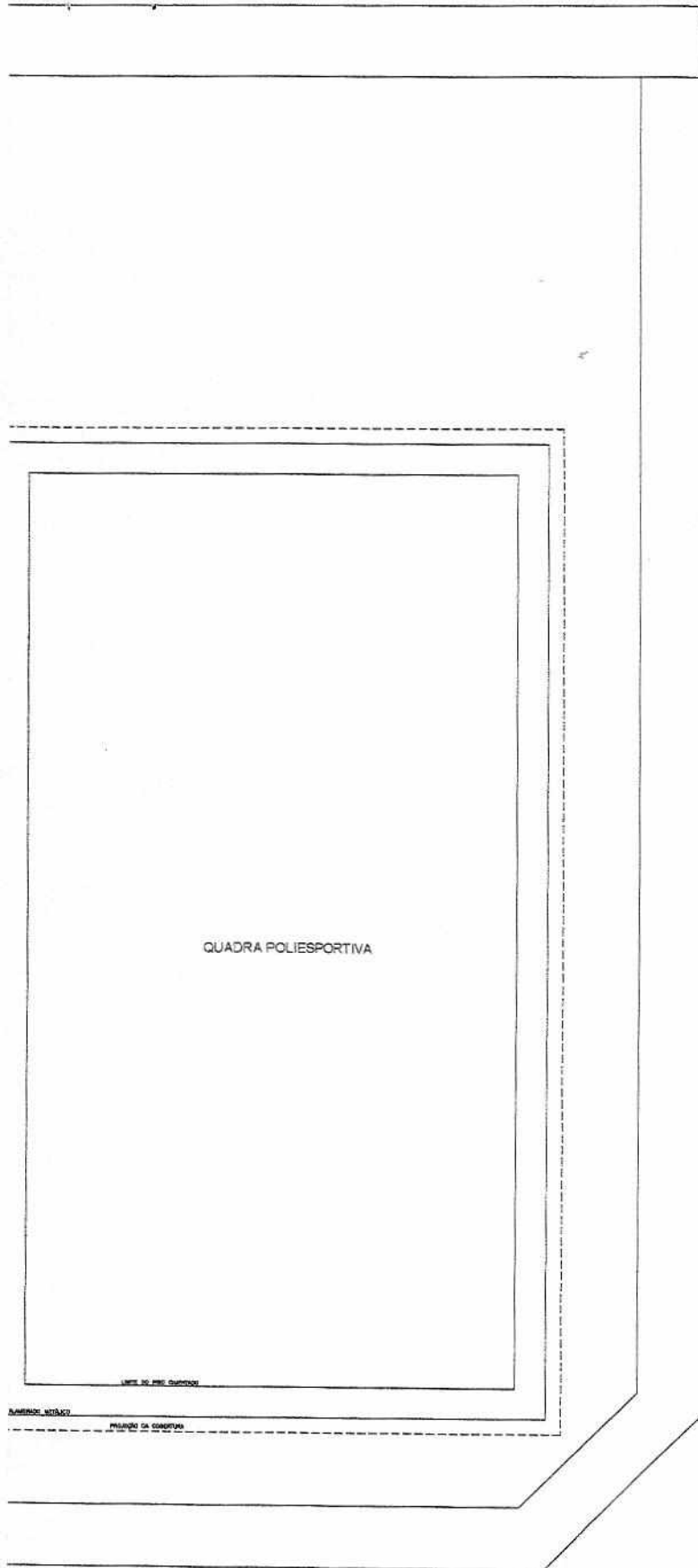

RUA PARIS

TURA EM MADEIRA  
INC. 30%  
MADEIRA FIXADO EM BASE DE ALVENARIA DE 15CM  
MADEIRA DE LEI E TRATADA

	PROJETO:	ARQUITETÔNICO	PRIMEIRO: 2/2
	FINALIDADE:	PRAÇA RIVIERA PARK	
	CONTENHA:	LOCALIZAÇÃO E SITUAÇÃO	ÁREA DO TERRENO: 1.813,00 m <sup>2</sup> ÁREA CIMENTADA: 872,16 m <sup>2</sup>
	END. SECRETARIA	PRAÇA JK SN	
	DATA:	DESENHO:	



# PREFEITURA MUNICIPAL DE UNAÍ-PLANILHA ORÇAMENTÁRIA

Município: UNAÍ-MG

Data: 17/10/2018

BDI=25%

Proprietário: PREFEITURA MUNICIPAL DE UNAÍ

Objeto / Programa: EMENDA IMPOSITIVA

Endereço: PRAÇA RIVIERA - BAIRRO RIVIERA PARK

ITEM	DISCRIMINAÇÃO	UNIDADE	QUANT.	PREÇOS (R\$)	
				UNITÁRIO	TOTAL
1	SERVIÇOS INICIAIS				
1.1	Locação convencional de obra	m2	1.812,00	0,71	1.286,52
1.2	Limpeza manual do terreno com raspagem superficial	m2	1.812,00	3,07	5.562,84
	TOTAL DO ITEM 01				6.849,36
2	TRABALHO EM TERRA				
2.1	Escavação manual de valas até 80cm	m3	0,99	58,03	57,40
2.2	Apiloamento de terra c/soquete de 30 kg	m2	4,20	3,81	16,00
	TOTAL DO ITEM 02				73,40
3	FUNDAÇÃO, INFRA ESTRUTURA				
3.1	Concreto Fck=20,0 Mpa, preparo mecânico	m3	0,60	245,16	147,10
3.2	Lançamento manual de concreto em fundação	m3	0,60	84,10	50,46
	TOTAL DO ITEM 03				197,56
4	PILARES PARA COBERTURA				
4.1	Pilares em madeira de lei (sem odor), serrada e tratada 20x20cm - h=3,6m	pç	4,00	295,00	1.180,00
	TOTAL DO ITEM 04				1.180,00
5	PAVIMENTAÇÃO				
5.1	Execução de piso de concreto com concreto moldado, feito em obra, acabamento convencional, espessura 8 cm, armado	m2	872,16	62,02	54.091,36
	TOTAL DO ITEM 05				54.091,36
6	COBERTURA				
6.1	Trama de madeira composta por ripas, caibros e terças para telhados de mais que 2 águas para telha cerâmica, incluso transporte vertical	m2	42,25	62,96	2.660,06
6.2	Telhamento com telha cerâmica capa-canal, tipo colonial, com mais de 2 águas, incluso transporte vertical	m2	42,25	35,66	1.506,64
6.3	Cumeeira para telha cerâmica emboçada com argamassa traço 1:2:9 (cimento, cal e areia), para telhados com mais de 2 águas, incluso transporte vertical	m	20,40	20,46	417,38
	TOTAL DO ITEM 06				4.584,08
7	MESAS E BANCOS PREMOLDADOS				
7.1	Conjunto de Mesa DN1200mm, com 03 bancos meia lua, premoldados	cj	2,00	450,00	900,00
	TOTAL DO ITEM 07				900,00
	Preços SINAPI/Ago2018				67.875,76
	VALOR TOTAL DA OBRA				84.844,70
	CUSTO DA OBRA COM BDI				

Unai 17 de outubro de 2018

Engª Civil: Maria de Fátima Cotrim de Sá  
CREA-MG: 55.479/D



**Referente:** Processo Nº 9658/2018

**Assunto:** Emenda Parlamentar – Execução Direta

**Requerente:** CÂMARA MUNICIPAL DE UNAI

**Data:** 31/10/2018

A

SEGOV

Senhor Secretário

Encaminhamos os autos, para informar a impossibilidade da execução do objeto devido o valor do orçamento não ser compatível com o valor da obra, ocorrendo com isso, impedimento técnico. Visto o preço para execução do passeio ser bem maior que o valor da emenda.

Atenciosamente

  
DURVAL MENDONÇA

Secretário Municipal de Obras, Infraestrutura  
Trânsito e Serviços Urbanos





**PREFEITURA DE UNAÍ**  
**ESTADO DE MINAS GERAIS**



Processo nº 09658/2018

À AMALEGIS,

para que dê ciência à Câmara Municipal sobre o impedimento técnico.

Unai, 1º de Novembro de 2018.

  
**José Gomes Branquinho**  
Prefeito Municipal



**PREFEITURA DE UNAÍ**  
**ESTADO DE MINAS GERAIS**



MENSAGEM N.º 172, DE 1º DE NOVEMBRO DE 2018.

Encaminha diligência sobre a Emenda Parlamentar que especifica.

**EXCELENTÍSSIMO SENHOR PRESIDENTE DA CÂMARA MUNICIPAL  
DE UNAÍ – ESTADO DE MINAS GERAIS.**

1. Com as expressões mais cordiais do meu apreço, sirvo-me da presente para encaminhar a Vossa Excelência e, por vosso intermédio, à deliberação de seus pares, nos termos do artigo 215 A da Emenda à Lei Orgânica nº 36, de 25 de abril de 2017, as razões que impossibilitam a execução do Remanejamento da Emenda nº. 36 constante do Apêndice da Lei Orçamentária Anual de 2018, referidas no ofício nº 115/GSC assinado por Vossa Excelência (fls.2).
2. Conforme se verifica no processo nº 09658/2018, cuja cópia integral segue anexo, o Secretário Municipal de Obras, Infraestrutura, Trânsito e Serviços Urbanos, manifestou-se às fls.9 informando que o valor do objeto não é compatível com o valor da obra, ocorrendo com isso o impedimento técnico para a execução.
3. São essas, senhor Presidente, as razões que nos motivam a submeter à apreciação dessa Laboriosa Casa a presente Mensagem, com o intuito de que a mesma seja deliberada nos termos da Emenda à Lei Orgânica nº 36 de 25 de abril de 2017.
4. Sendo o que se apresenta para o momento, despeço-me, reiterando a Vossa Excelência e aos demais parlamentares elevados votos de estima, consideração e apreço.

Unaí, 1º de novembro de 2018; 74º da Instalação do Município.

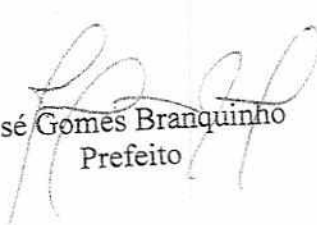
  
José Gomes Branquinho  
Prefeito

A Sua Excelência o Senhor  
**Vereador OLÍMPIO ANTUNES RIBEIRO NETO**  
Presidente da Câmara Municipal de Unaí  
Nesta

Imprimir



**Câmara Municipal de Unai - MG de Unai - MG**  
Sistema de Apoio ao Processo Legislativo

**RECIBO DE ENVIO DE PROPOSIÇÃO**Código do Documento: **Pea36ab16373dabaa8ddcff6a6b0d5c98K25400**Tipo de Proposição:  
**MS - Mensagem**Autor: **Prefeito José Gomes Branquinho - Prefeito Municipal**Data de Envio:  
**05/11/2018 09:02:25**Descrição: **Mensagem nº 172, de 1º de Novembro de 2018 - Encaminha diligência sobre a Emenda Parlamentar que especifica.**

Declaro que o conteúdo do texto impresso em anexo é idêntico ao conteúdo enviado eletronicamente por meio do sistema SAPL para esta proposição.

Prefeito José Gomes Branquinho - Prefeito Municipal

