

HISTÓRICO JOSÉ VIEIRA DE JESUS

Conhecido popularmente por “Zé Mineiro” nasceu no dia 12 de agosto de 1942 na Fazenda Saco Grande em Palmeirinha, no município de Unaí- MG, atualmente Distrito de Palmeirinha Nova (Palmeirinha II). Filho de João Vieira da Mota e Laurinda Maria de Jesus, ambos da cidade de Coromandel- MG, sendo ele caçula de 05 (cinco) irmãos.

Em 1964 casou-se com a senhora Evangelina Gomes Vieira, grande educadora da região da Palmeirinha, com quem teve seis filhos: Junior Iuster Vieira de Jesus(in memorian), Rosimeire Vieira de Jesus(in memorian), Ronivon Vieira de Jesu(in memorian), Eva Maria Vieira de Jesus(in memorian), sendo que esta deu o nome a Escola Municipal Eva Maria Vieira de Jesus na sede do Distrito de Palmeirinha. E filhos vivos sendo Adão Vieira de Jesus e Kerlley Vieira de Jesus e 04 (quatro) netos. Seus filhos sempre iniciaram seus estudos na citada escola devido Dona Evangelina ser uma grande educadora, que influenciou no trabalho do marido e grande líder da região.

José Vieira de Jesus morou em Palmeirinha, estudou na primeira escola, então chamada de Tamboril, criada pelo senhor Geraldo Resende, até a 4ª (quarta) série e depois completou os estudos até a 8ª (oitava) série no Colégio Glória Moreira em Unaí- MG.

Em 1988 veio morar na cidade acompanhada da família, para prestar serviços na Prefeitura Municipal, logo em seguida passou no primeiro concurso público que foi realizado pós Constituição Federal de 1988 como Fiscal de Posturas, onde trabalhou por 22 (vinte e dois) anos. Importante destacar que o mesmo foi chefe do CEASA municipal no governo de José Braz. Mesmo ocupando cargos citados durante todos anos José Vieira de Jesus sempre fez questão de tomar conta da sua propriedade rural nos finais de semana, contribuindo para a produtividade de sua região. Aposentou-se e voltou a morar definitivamente na fazenda até a presente data.

Sua liderança política inquestionável começa no início dos anos 70 na administração do então prefeito Ronaldo Marques, fato que exercia com maestria e conseguiu muitas obras para a região da Palmeirinha Nova, dentre elas a construção de estradas, pontes, escolas e a fundação do citado povoado.



Sua trajetória política torna-se inquestionável e é convidado a candidatar-se pela Aliança Renovadora Nacional-ARENA, e com o grande vínculo de suas amizades em Palmeirinha, através de incentivos dos senhores Salustiano José Caxito, Adolfo Gonçalves e outros, foi eleito para a 8ª (oitava) legislatura(1973-1976) com números expressivos de votos, contando sempre como o apoio incondicional da região de Palmeirinha, da qual ficou registrado como o primeiro representante eleito vereador da região, ainda com 28 anos de idade.

Um dos grandes feitos foi a criação do povoado de Palmeirinha Nova conforme a Lei Nº 704 de 29 de janeiro de 1974, conforme sua solicitação como Vereador representante da região. Posteriormente houve uma grande união de todas as lideranças políticas da região para a transformação de povoado para sede de Distrito de Palmeirinha Nova(II), na administração do Prefeito Sebastião Alves Pinheiro em 1991, conforme a Lei Municipal de Nº 1.382 de 22 de novembro de 1991, contando com sua liderança política local.

Em Unai foi um líder político bastante atuante em benefícios para o povo Unaiense, em busca de melhorias para o município, contribuiu nas intervenções com os deputados Carlos Eloy e Camilo Machado, trazendo reformas para escolas públicas e outras. Nesta época foi início da valorização do Cerrado da região com a liderança do então Ministro da Agricultura Alisson Paulinelli, que foi grande marco do aumento da produtividade agrícola e pecuária do município de Unai. Demonstra-se a seguir muitos projetos aprovados que fizeram parte do desenvolvimento de Unai, que tiveram importante destaque de apoio do Vereador ao governo de Sebastião Alves Pinheiro.

Ressalta-se os grandes projetos aprovados na legislatura que contaram historicamente com apoio e voto favorável do Vereador Jose Vieira de Jesus, bem como sua participação efetiva pelo desenvolvimento de Unai e em especial da região da Palmeirinha:

- 1- Em 1973 foi eleito membro da Comissão de Educação da Câmara Municipal de Unai;
- 2- Em 1974 foi eleito membro da Comissão Viação e Obras Públicas;
- 3- Em 1975 foi eleito membro da Comissão de Serviços Públicos Municipais;



- 4- Aprovado através do Projeto 01/1973 doação de um terreno para construção da CASEMG;
- 5- Aprovado através do Projeto Nº 05/73 autorizando a aquisição e doação de um terreno para COHAB, construção de casas populares;
- 6- Aprovado através do Projeto de Lei de Nº 15/73 a criação do Tiro de Guerra(alistamento do serviço militar) no município de Unai;
- 7- Aprovado através do Projeto de Lei de Nº 16/73, criando a Festa da Colheita;
- 8- Aprovado o Projeto de Lei Nº 17/73 criando o Conselho Municipal de Agricultura, Pecuária e Abastecimento-“COMAPA”.
- 9- Aprovado Projeto de Lei de Nº 07/74 autorizando o poder executivo contratar serviços de asfaltamento nas vias públicas de Unai;
- 10- Aprovado Projeto de Lei de Nº 08/74 estabelecendo normas de concessão de alvará de exploração do serviço de táxi;
- 11- Aprovado Projeto de Lei de Nº 10/74 dispondo da inscrição dos funcionários públicos e operários municipais ao Instituto de Previdência dos Servidores do Estado de Minas Gerais(IPSEMG);
- 12- Aprovado em 3 de outubro requerimento em 1975 para instalação do INPS;
- 13- Aprovado de Lei 46/75 que dispõe sobre criação de várias escolas rurais;
- 14- Aprovado Projeto de Lei 13/76 autorização da Construção do prédio escolar no Centro Comunitário de Cabeceira Grande;
- 15- Aprovado Projeto de Lei 14/76 que autorizou a construção do prédio escolar de Ruralminas;
- 16- Aprovado Projeto de Lei 26/76 que autorizou a doação de terreno para a o Estado de Minas Gerais, para construção do prédio do Fórum;
- 17- Aprovado Projeto de Lei 28/74 que autorizou a construção do Estádio do Unai Esportes;
- 18- Aprovado Projeto de Lei 44/74 que autorizou doação de terras para instalação de Estação de agrometeorologia em Ruralminas;
- 19- Aprovado Projeto de Lei 45/74 que autorizou a construção de oficinas mecânica e garagem do município de Unai;

Conforme consta anexo de cópia de uma revista do final de mandato de vereadores e também da gestão do Prefeito Sebastião Alves Pinheiro que registrou os feitos da



época no Poder Executivo e no Legislativo. Época que o homenageado era vereador e fazia parte da bancada de vereadores da Aliança Renovadora Nacional-ARENA, base do governo na Câmara Municipal;

Mesmo depois que deixou a vereança continuou como articulador político da região, especialmente nos governos do prefeito Sebastião Alves Pinheiro(1989/1992) e do prefeito José Braz da Silva(1997-2000/ 2001-2004), onde sempre fez questão de levar inúmeros benefícios tais como: patrolamento e encascalhamento de estradas rurais, construção de mata-burros, pontes, construção de um prédio novo para a Escola Municipal Eva Maria Vieira(nome de sua falecida filha).

O senhor José Vieira de Jesus um homem trabalhador, honesto, que sempre preocupou com as pessoas menos favorecidas e desamparadas, tem orgulho de ter nascido às margens do Rio Canabrava, ainda se considera uma criança, que veio da terra bruta do chão de Palmeirinha... O tão querido Zé Mineiro.

Unaí- MG, 25 de outubro de 2016

OBSERVAÇÃO: Histórico de responsabilidade da família do homenageado e da Assessoria do Gabinete da Vereadora Dorinha Melgaço que foram pesquisados nos anais da Câmara Municipal, bem como no livro da edição em comemoração dos “70 anos de Emancipação Política do Município de Unaí-Câmara Municipal de Unaí-O Poder do Povo” e ainda da Revista Unaí-1976 da Administração de Sebastião Alves Pinheiro-“Quatro anos de constante desenvolvimento.”

O conteúdo das fls. de n.º 9 e 10 não pode ser divulgado por força de vedação legal contida no inciso IV do artigo 32 da Lei Federal n.º 12.527, de 18 de novembro de 2011.

DECLARAÇÃO

Eu Donizete Ribeiro dos Santos, Produtor Rural, CI 654.850 SSP/DF, Presidente do Centro Comunitário de Palmeirinha II, declara e atesta que reconhece a liderança política, comunitária e social na pessoa do Senhor José Vieira de Jesus, conhecido como "Zé Mineiro", desde início da década de 70.

Alguns fatos importantes e relevantes que ficou marcado na história de Palmeirinha com a liderança política são: construção da ponte da extrema no mandato do então prefeito Ronaldo Marques, bem como a conservação das estradas rurais e construção de muitas outras pontes, fatos que foram importantes para sua eleição de vereador em 1973.

Liderou a Fundação do Povoado de Palmeirinha Nova, Criação da Escola Municipal e ainda um dos Fundadores do Centro Comunitário da Palmeirinha Nova na década de 80, fato muito importante para a região. Liderou junto com prefeito Sebastião Alves Pinheiro, vereadores e outras lideranças da região a criação do Distrito de Palmeirinha II, fato importante para que este continuasse parte do município de Unaí e não fizesse parte do novo município de Cabeceira Grande. Foi liderança importante na região no governo do Prefeito José Braz da Silva (1997-2000 e 2001 a 2004).

Hoje é membro atuante do Centro Comunitário da Palmeirinha e atual membro do Conselho Fiscal. Foi liderança que contribuiu e contribui para o crescimento e engrandecimento de Palmeirinha Nova e região.

Firmo ser verdade os fatos relatados.

Unaí, 27 de outubro de 2016

DONIZETE RIBEIRO DOS SANTOS

Presidente do Centro Comunitário de Palmeirinha Nova



DECLARAÇÃO

Eu, **MAURO VIEIRA MAGALHÃES**, brasileiro, natural de Dorés do Indaíá-MG, casado, CPF 210 222 321-34, RG 564 545 SSP/DF, empresário e produtor rural, estabelecido na Rua Gerson Rodrigues Gondin , Nº 519, Centro, Unaí-MG, fui vereador na 10ª legislatura em Unaí-MG, cidadão criado na região da Palmeirinha onde também atuou politicamente, **DECLARA** para os devidos fins, que o Senhor **JOSÉ VIEIRA DE JESUS** conhecido como "ZÉ MINEIRO", morador da Palmeirinha Nova, liderança política e social desde os anos 70, especialmente sendo o primeiro vereador oriundo da região da Palmeirinha Nova, o mesmo foi e é de suma importância para o desenvolvimento da região. Firmo ser verdade sua participação e liderança na criação do povoado de Palmeirinha, criação e construção de escolas, abertura de estradas, construções de pontes. Participa ativamente das decisões da região tanto social, política e economicamente, contribuindo ativamente nas ações que visem o desenvolvimento e é um cidadão de liderança em reuniões e ações do Centro Comunitário de Palmeirinha Nova, em prol do engrandecimento da região.

Por ser verdade, firmo o presente para que surte seus efeitos legais.

Unaí, 03 de Novembro de 2016



MAURO VIEIRA MAGALHÃES



Nº 69743



PODER JUDICIÁRIO
JUSTIÇA FEDERAL
SUBSEÇÃO JUDICIÁRIA DE UNAÍ

**CERTIDÃO DE DISTRIBUIÇÃO PARA FINS GERAIS
CRIMINAIS**

CERTIFICAMOS, após pesquisa nos registros eletrônicos de distribuição de ações e execuções Criminais mantidos na **Subseção Judiciária de Unai**, que

N A D A C O N S T A

contra **JOSE VIEIRA DE JESUS** nem contra o **CPF: 150.637.206-68**.

Observações:

- a) o parâmetro de pesquisa para confecção desta certidão levou em conta apenas e tão somente processos e procedimentos que estejam em tramitação, inclusive nos Juizados Especiais Federais. Poderão, contudo, ser excluídos processos sigilosos cuja divulgação possa frustrar eventuais investigações;
- b) a pesquisa de ações e execuções cíveis abrange também as execuções fiscais;
- c) também estão excluídos da pesquisa os processos que tramitam no sistema PJe, nas classes de mandado de segurança (individual e coletivo) e ações monitórias (em 1º grau de jurisdição) e nas classes de mandado de segurança (individual e coletivo, ambos cíveis), agravos de instrumento originários de processos que tramitam no PJe), suspensão de segurança (em 2º grau de jurisdição) além das apelações em processos que também tramitaram no PJe no 1º grau. (Resolução PRESI 22, de 27/11/2014);
- d) a autenticidade desta certidão deverá ser confirmada na página da Subseção Judiciária de Unai (www.jfmg.jus.br), informando-se o número de controle acima descrito.
- e) Certidão emitida para determinada Seção Judiciária só se refere a processos que tramitam em unidades jurisdicionais sediadas na capital do estado e UAAs a elas vinculadas.

Certidão Emitida em: 17/10/2016 às 17:21 (hora e data de Brasília).

Última atualização dos bancos de dados: 17/10/2016, 17h21min.

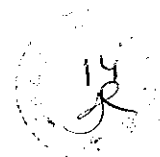

Nº 69744



PODER JUDICIÁRIO
JUSTIÇA FEDERAL
SUBSEÇÃO JUDICIÁRIA DE UNAI

CERTIDÃO DE DISTRIBUIÇÃO PARA FINS GERAIS
CIVEIS E CRIMINAIS

CERTIFICAMOS, após pesquisa nos registros eletrônicos de distribuição de ações e execuções Cíveis, Criminais, Fiscais e JEF (Cível e Criminal) mantidos na Subseção Judiciária de Unai, que

N A D A C O N S T A

contra **JOSE VIEIRA DE JESUS** nem contra o **CPF: 150.637.206-68**.

Observações:

- a) o parâmetro de pesquisa para confecção desta certidão levou em conta apenas e tão somente processos e procedimentos que estejam em tramitação, inclusive nos Juizados Especiais Federais. Poderão, contudo, ser excluídos processos sigilosos cuja divulgação possa frustrar eventuais investigações;
- b) a pesquisa de ações e execuções cíveis abrange também as execuções fiscais;
- c) também estão excluídos da pesquisa os processos que tramitam no sistema PJe, nas classes de mandado de segurança (individual e coletivo) e ações monitórias (em 1º grau de jurisdição) e nas classes de mandado de segurança (individual e coletivo, ambos cíveis), agravos de instrumento originários de processos que tramitam no PJe, suspensão de segurança (em 2º grau de jurisdição) além das apelações em processos que também tramitaram no PJe no 1º grau. (Resolução PRESI 22, de 27/11/2014);
- d) a autenticidade desta certidão deverá ser confirmada na página da Subseção Judiciária de Unai (www.jfmg.jus.br), informando-se o número de controle acima descrito.
- e) Certidão emitida para determinada Seção Judiciária só se refere a processos que tramitam em unidades jurisdicionais sediadas na capital do estado e UAAs a elas vinculadas.

Certidão Emitida em: 17/10/2016 às 17:22 (hora e data de Brasília).



Tribunal de Justiça do Estado de Minas Gerais

Unai

CERTIDÃO JUDICIAL CRIMINAL NEGATIVA

CERTIFICO que, tendo como origem os dados indicados pelo(a) requerente, revendo os registros de distribuição de ação de NATUREZA PENAL nesta comarca de Unai, até a presente data, NADA CONSTA em tramitação contra:

Pessoa Física: JOSÉ VIEIRA DE JESUS
CPF: 150.637.206-68

Unai (MG), 10 de Novembro de 2016, às 16:15:49 horas.

Observações:

- a) Certidão expedida gratuitamente através da internet, nos termos do caput do art. 8º da Resolução 121/2010 do Conselho Nacional de Justiça;
- b) a informação do número do CPF/CNPJ é de responsabilidade do solicitante da certidão, sendo pesquisados o nome e o CPF/CNPJ exatamente como digitados;
- c) ao destinatário cabe conferir o nome e a titularidade do número do CPF/CNPJ informado, podendo confirmar autenticidade da Certidão no portal do Tribunal de Justiça do Estado de Minas Gerais (<http://www.tjmg.jus.br>), pelo prazo de 3 (três) meses após a sua expedição;
- d) esta Certidão tem a mesma validade da emitida diretamente no Fórum e abrange os processos da Justiça Comum, do Juizado Especial e da Turma Recursal apenas da comarca pesquisada, incluindo os processos físicos e eletrônicos, onde houver sido implantado o Processo Judicial Eletrônico - PJe e o Sistema CNJ (Ex-Projudi).

Código de Autenticação: 7C4F-3478-5CE6-8824

Para validar esta certidão, acesse o site do TJMG (www.tjmg.jus.br) em Processos / Certidão Judicial / AUTENTICAÇÃO 1 informando o código.

Atenção: qualquer rasura ou emenda invalidará este documento.

Endereço: Fórum Prof. Raimundo Cândido: R Prefeito João Costa, 250 - Centro - Unai - CEP 38.610-000

16
R



Tribunal de Justiça do Estado de Minas Gerais

Unai

CERTIDÃO JUDICIAL CÍVEL NEGATIVA

CERTIFICO que, tendo como origem os dados indicados pelo(a) requerente, revendo os registros de distribuição de ação de NATUREZA CÍVEL nesta comarca de Unai, até a presente data, NADA CONSTA em tramitação contra:

Pessoa Física: JOSÉ VIEIRA DE JESUS

CPF: 150.637.206-68

Nacionalidade: Brasileira

Estado Civil: Divorciado(a)

Registro de identidade e órgão expedidor: M2 939 085 SSP/MG

Filiação: João Vieira Da Mota e Laurinda Maria De Jesus

Endereço: Fazenda Saco Grande Ou Palmeirinha - Fazenda - Zona Rural - CEP 38610-000 - Unai, Minas Gerais

Unai (MG), 17 de Outubro de 2016, às 17:17:00 horas.

Observações:

a) *Certidão expedida gratuitamente através da internet, nos termos do caput do art. 8º da Resolução 121/2010 do Conselho Nacional de Justiça;*

b) *a informação do número do CPF/CNPJ é de responsabilidade do solicitante da certidão, sendo pesquisados o nome e o CPF/CNPJ exatamente como digitados;*

c) *ao destinatário cabe conferir o nome e a titularidade do número do CPF/CNPJ informado, podendo confirmar autenticidade da Certidão no portal do Tribunal de Justiça do Estado de Minas Gerais (<http://www.tjmg.jus.br>), pelo prazo de 3 (três) meses após a sua expedição;*

d) *esta Certidão tem a mesma validade da emitida diretamente no Fórum e abrange os processos da Justiça Comum, do Juizado Especial e da Turma Recursal apenas da comarca pesquisada, incluindo os processos físicos e eletrônicos, onde houver sido implantado o Processo Judicial Eletrônico - PJe e o Sistema CNJ (Ex-Profjudi).*

Código de Autenticação: 2034-7C1B-D918-3428

Para validar esta certidão, acesse o site do TJMG (www.tjmg.jus.br) em Processos / Certidão Judicial / AUTENTICAÇÃO 1 informando o código.

Atenção: qualquer rasura ou emenda invalidará este documento.

Endereço: Fórum Prof. Raimundo Cândido: R Prefeito João Costa, 250 - Centro - Unai - CEP 38.610-000

TJMG - COMARCA DE UNAÍ



CERTIDÃO CRIMINAL NEGATIVA - PESSOA NATURAL/JURÍDICA

CERTIFICO que, revendo os registros de distribuição de ação de NATUREZA PENAL nesta comarca, até a presente data, NADA HAVER E/OU TER HAVIDO CONTRA:

JOSE VIEIRA DE JESUS

CPF: 15063720668 RG: 2939085/MG

NASCIMENTO: 12/08/1942

PAI: JOÃO VIEIRA DA MOTA

MÃE: LAURINDA MARIA DE JESUS

UNAÍ, 10 de NOVENBRO de 2016 - 10:21:31

VALÉRIA ZAGO
ESCRIVÃ(O) DO JUDICIAL

FÓRUM PROF. RAIMUNDO CÂNDIDO
R. PREFEITO JOÃO COSTA, 250 BAIRRO: CENTRO CEP: 38610000
UNAÍ - MINAS GERAIS



Prefeitura Municipal de Unai

SECRETARIA MUNICIPAL DE FAZENDA
DEPARTAMENTO DE RECEITAS



CERTIDÃO NEGATIVA

Certifico que revendo os arquivos deste Departamento de Receitas, verifiquei não constar em nome de JOSE VIEIRA DE JESUS, inscrito(a) no CNPJ/CNPJ nº 150.637.206-68, residente à FAZENDA SACO GRANDE, , Bairro: ZONA RURAL UNAI-MG CEP.: 38.610-000, créditos tributários vencidos ou que já tenham sido objeto de execuções fiscais.

IMÓVEIS E/ OU MOBILIÁRIOS ASSOCIADOS AO CONTRIBUINTE

Objeto	Inscrição	
IMÓVEL	00.023.00004.00146.00000	Rua CECILIO DA SILVA COUTO, 116 BAIRRO: IUNA CEP:Unai MG-38.610-000

Ressalva-se, à Fazenda Pública Municipal, o direito de, a qualquer tempo, constituir créditos tributários cujos fatos geradores tenham ocorrido anteriormente à expedição desta certidão.

Certidão válida até: 16-01-2017

Unai, 18-10-2016

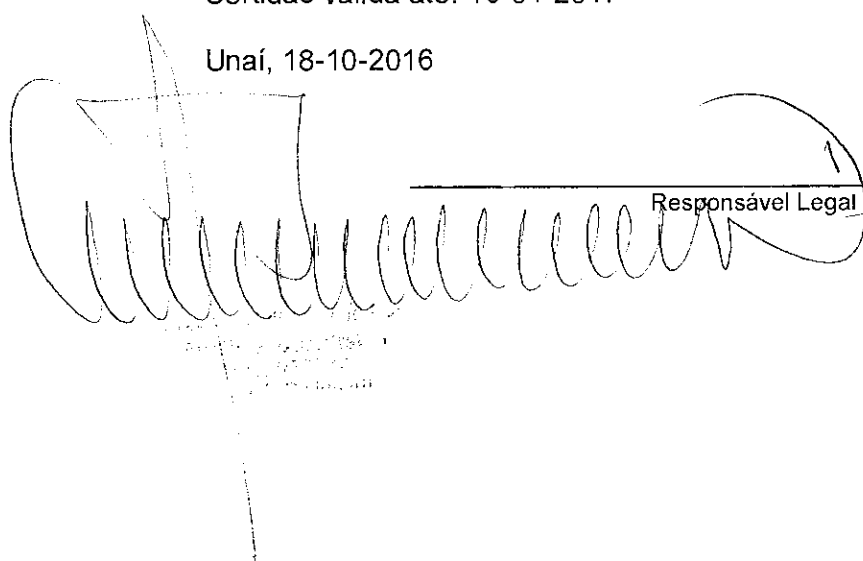
Responsável Legal

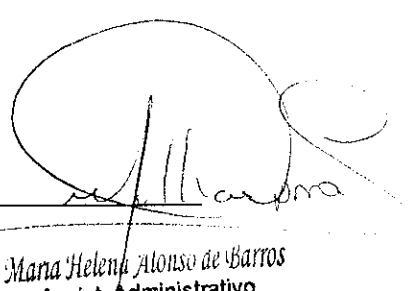
Maria Helena Alonso de Barros
Assist. Administrativo
MAT 116334



MINISTÉRIO DA FAZENDA
Secretaria da Receita Federal do Brasil
Procuradoria-Geral da Fazenda Nacional



**CERTIDÃO NEGATIVA DE DÉBITOS RELATIVOS AOS TRIBUTOS FEDERAIS E À DÍVIDA
ATIVA DA UNIÃO**

Nome: JOSE VIEIRA DE JESUS
CPF: 150.637.206-68

Ressalvado o direito de a Fazenda Nacional cobrar e inscrever quaisquer dívidas de responsabilidade do sujeito passivo acima identificado que vierem a ser apuradas, é certificado que não constam pendências em seu nome, relativas a créditos tributários administrados pela Secretaria da Receita Federal do Brasil (RFB) e a inscrições em Dívida Ativa da União junto à Procuradoria-Geral da Fazenda Nacional (PGFN).

Esta certidão refere-se exclusivamente à situação do sujeito passivo no âmbito da RFB e da PGFN e abrange inclusive as contribuições sociais previstas nas alíneas 'a' a 'd' do parágrafo único do art. 11 da Lei nº 8.212, de 24 de julho de 1991.

A aceitação desta certidão está condicionada à verificação de sua autenticidade na Internet, nos endereços <<http://www.receita.fazenda.gov.br>> ou <<http://www.pgfn.fazenda.gov.br>>.

Certidão emitida gratuitamente com base na Portaria Conjunta RFB/PGFN nº 1.751, de 02/10/2014.

Emitida às 08:44:55 do dia 18/10/2016 <hora e data de Brasília>.

Válida até 16/04/2017.

Código de controle da certidão: **049B.D0FE.980D.7C67**

Qualquer rasura ou emenda invalidará este documento.



SECRETARIA DE ESTADO DE FAZENDA DE MINAS GERAIS

CERTIDÃO DE DÉBITOS TRIBUTÁRIOS

Negativa

CERTIDÃO EMITIDA EM:
18/10/2016

CERTIDÃO VALIDA ATÉ:
16/01/2017

NOME: JOSE VIEIRA DE JESUS

INSCRIÇÃO ESTADUAL: 001130077.00-07

SITUAÇÃO: Ativo

LOGRADOURO: Unai à Palmeirinha KM 60

NÚMERO: S/Nº

COMPLEMENTO:

BAIRRO: Zona Rural

CEP: 38610000

DISTRITO/POVOADO: PALMEIRINHA

MUNICÍPIO: UNAI

UF: MG

Ressalvado o direito de a Fazenda Pública Estadual cobrar e inscrever quaisquer dívidas de responsabilidade do sujeito passivo acima identificado que vierem a ser apuradas, é certificado que:

1. Não constam débitos relativos a tributos administrados pela Fazenda Pública Estadual e/ou Advocacia Geral do Estado;

2. No caso de utilização para lavratura de escritura pública ou registro de formal de partilha, de carta de adjudicação expedida em autos de inventário ou de arrolamento, de sentença em ação de separação judicial, divórcio, ou de partilha de bens na união estável e de escritura pública de doação de bens imóveis, esta certidão somente terá validade se acompanhada da Certidão de Pagamento / Desoneração do ITCD, prevista no artigo 39 do Decreto 43.981/2005.

Certidão válida para todos os estabelecimentos da empresa, alcançando débitos tributários do sujeito passivo em Fase Administrativa ou inscritos em Dívida Ativa.

IDENTIFICAÇÃO

NÚMERO DO PTA

DESCRIÇÃO

**A autenticidade desta certidão deverá ser confirmada na internet,
página da Secretaria de Estado de Fazenda de Minas Gerais (<http://www.fazenda.mg.gov.br>).**

CÓDIGO DE CONTROLE DE CERTIDÃO: 2016000177731540

SVVVVY

- Secretário.

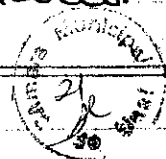

Lei N° 703/74

Dispõe sobre permuta de lote no povoado de Urucana.

A Câmara Municipal de Itajaí decreta, e, em Conselho Municipal sanciona a seguinte Lei:

Art. 1º. Fica o Executivo Municipal autorizado, a permutar com o Sr. Orlando Estrela de Oliveira, o lote n° 10, Quadra 14, pertencente ao patrimônio municipal, pelo lote n° 2, da Quadra n° 1, no povoado de Urucana, conforme Planta Cadastral.

Art. 2º. Revogada a disposição em contrário, entrando esta Lei em vigor na data de sua publicação.

"Urucana, portanto, a todas as autoridades, que o conhecimento e execução desta Lei pertencer, que a cumpram e a façam cumprir, tão inteiramente como nela se contém."

Itajaí, 22 de janeiro de 1974.

Sebastião Alves Ribeiro

- Prefeito.

- Secretário.

Lei N° 704/74

Dispõe sobre autorização do levantamento topográfico e planta de loteamento.

A Câmara Municipal de Itajaí decreta, e, em Conselho Municipal sanciona a

seguinte Lei:

Art. 1º. Fica o Executivo Municipal de Urubici, autorizado a fazer o levantamento topográfico e a respectiva planta dos lotes e documentos dos povoados de Calunital, Urubiana, Boa Vista e Salameirinha, deste Município.

Art. 2º. As despesas com a execução desta lei, correrão por conta de dotação própria do orçamento vigente, podendo o Executivo Municipal, se necessário abrir créditos adicionais para o mesmo fim.

Art. 3º. Os serviços serão executados de conformidade com as exigências legais, quanto à concorrência pública, etc., ficando o Executivo Municipal sob a obrigação de dar ciência à Câmara Municipal, do custo do levantamento de cada localidade.

Art. 4º. Revogadas as disposições em contrário, entrando esta lei em vigor na data de sua publicação.

Quando, portanto, a todas as autoridades, que o conhecimento e execução desta lei pertencer, que a cumpram e a façam cumprir, tão inteiramente como nela se contém.

Urubici, 13 de janeiro de 1964
Sebastião Alves Pereira
JMP

- Prefeito
- Secretário

Lei Nº 705174

Autoriza o pagamento aos
serviços associados de uma publicação
em 1969.

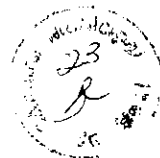

LEI Nº. 1.382, DE 22 DE NOVEMBRO DE 1991.

Dispõe sobre a criação do Distrito de Palmeirinha e dá outras providências.

O PREFEITO MUNICIPAL DE UNAÍ (MG), no uso de suas atribuições legais, faço saber que a Câmara Municipal aprovou e eu sanciono, promulgo e público a seguinte Lei:

Art. 1º Fica criado o Distrito de Palmeirinha, nos termos do artigo 243 da Lei Orgânica do Município, de 21 de março de 1990, e observado o disposto na Lei Complementar Estadual n.º 19, de 17.7.1991, com os seguintes limites:

"Começa no ponto de confluência do Córrego do Retiro na margem esquerda do Ribeirão Roncador, ponto este de convergência do Distrito de Santo Antônio do Boqueirão, do Distrito de Cabeceira Grande e do Distrito Sede (Unaí), ponto este de coordenadas geográficas aproximadas de: Longitude 46°55'02"W. Gren e Latitude 16°04'15"S. Daí segue em reta com a direção Nordeste Geográfica atingindo a Cabeceira do Córrego do Peri Peri no ponto de coordenadas geográficas aproximadas de: Longitude de 46°53'21"W.Green e Latitude 16°03'00", 6S. Desce pelo Córrego do Peri Peri até a sua confluência no Ribeirão Salobo ou Canabrava no ponto de coordenadas geográficas aproximadas de: Longitude 46°47'33"W. Green e Latitude 16°05'15"S, na proximidade do Povoado do Peri Peri. Desce pelo Ribeirão Salobo ou Cana Brava atingindo a confluência do Córrego da Porteira na sua margem esquerda, ponto de coordenadas geográficas aproximadas de: Longitude 46°43'44" W. Green e Latitude 16°09'14"S, confrontando até aqui com o Distrito de Santo Antônio do Boqueirão. Sobe pelo Córrego da Porteira, direções geográficas Nordeste e Leste até a sua cabeceira na Serra Geral, ponto de coordenadas geográficas aproximadas de: Longitude 46°42'35" W.Green e Latitude 16°08'13", 8S. Dobra a esquerda, pelo alto das quebradas da Serra Geral, contornando as cabeceiras dos Córregos Mato Verde, Buritizinho, Imbé, Tabatinga e Sangradouro, confrontando com o Distrito de Garapuava até o marco divisor dos Estados de Minas Gerais e Goiás, marco este de nº 22B de 1940 e coordenadas geográficas aproximadas de: Longitude 46°48'40" W.Green e Latitude 15°03'04" cravado na proximidade Sudoeste do Povoado de Cabeceira da Mata. Daí, segue pela linha divisória dos Estados de Minas Gerais e Goiás, direção geográfica Sudoeste, até encontrar o Ribeirão Roncador no ponto de coordenadas geográficas aproximadas de: Longitude 46°57'17" W. Green e Latitude 15°55'S. Desce pelo Ribeirão Roncador até a confluência do Córrego do Retiro, onde foi o ponto inicial, confrontando com o Distrito de Cabeceira Grande".

Art. 2º O Distrito de que trata o artigo anterior será designado por número ordinal, conforme ordem de sua criação, tendo o nome do povoado que lhe deu origem.

Parágrafo único. A sede do Distrito é a Vila de Palmeirinha II.



Art. 3º São requisitos para a criação do Distrito de Palmeirinha, conforme instrução integrante desta Lei:

I - eleitorado não inferior a 200 (duzentos) eleitores, comprovado mediante certidão expedida pelo Cartório Eleitoral;

II - existência de povoado com pelo menos 50 (cinquenta) moradias, comprovada através de certidão expedida pelo IBGE, agência local;

III - existência, no povoado, de escola pública comprovada mediante declaração da Secretaria Municipal de Educação e Cultura.

Art. 4º A instalação do distrito ocorrerá no dia 1º de janeiro de 1992, na forma prevista em lei municipal específica.

Art. 5º Compete ao Município dar ciência aos Poderes do Estado, ao Instituto de Geociências Aplicadas - IGA - da Secretaria de Estado da Ciência e Tecnologia, ao Instituto Brasileiro de Geografia e Estatística - IBGE -, e a Empresa Brasileira de Correios e Telégrafos - EBCT - da criação do Distrito de Palmeirinha bem como remeter cópia desta Lei Municipal.

Art. 6º Esta Lei entra em vigor na data de sua publicação.

Art. 7º Revogam-se as disposições em contrário.

Unai (MG), 22 de novembro de 1991.

SEBASTIÃO ALVES PINHEIRO
Prefeito Municipal

25
A
20



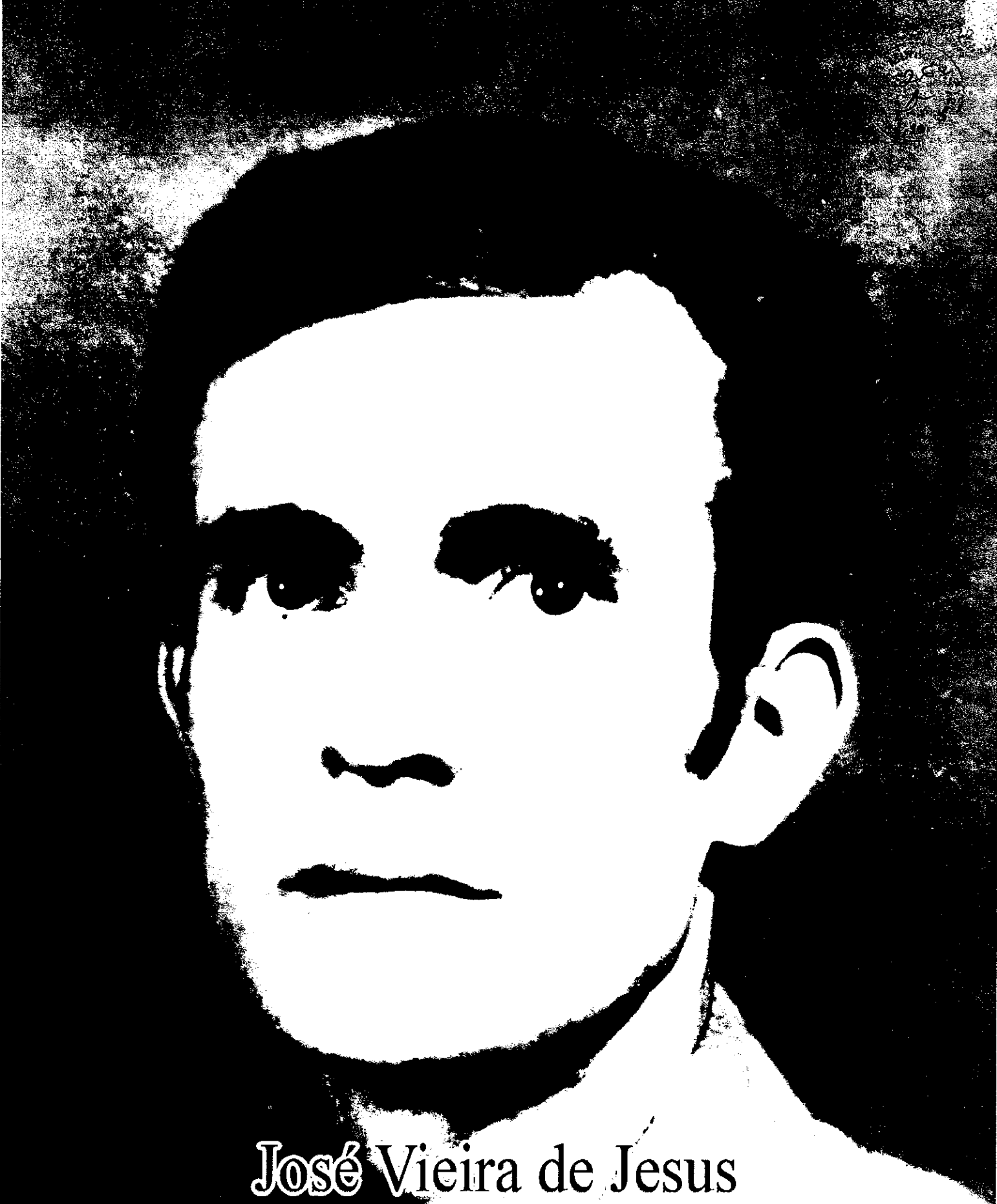

José Vieira de Jesus

Zé Mineiro

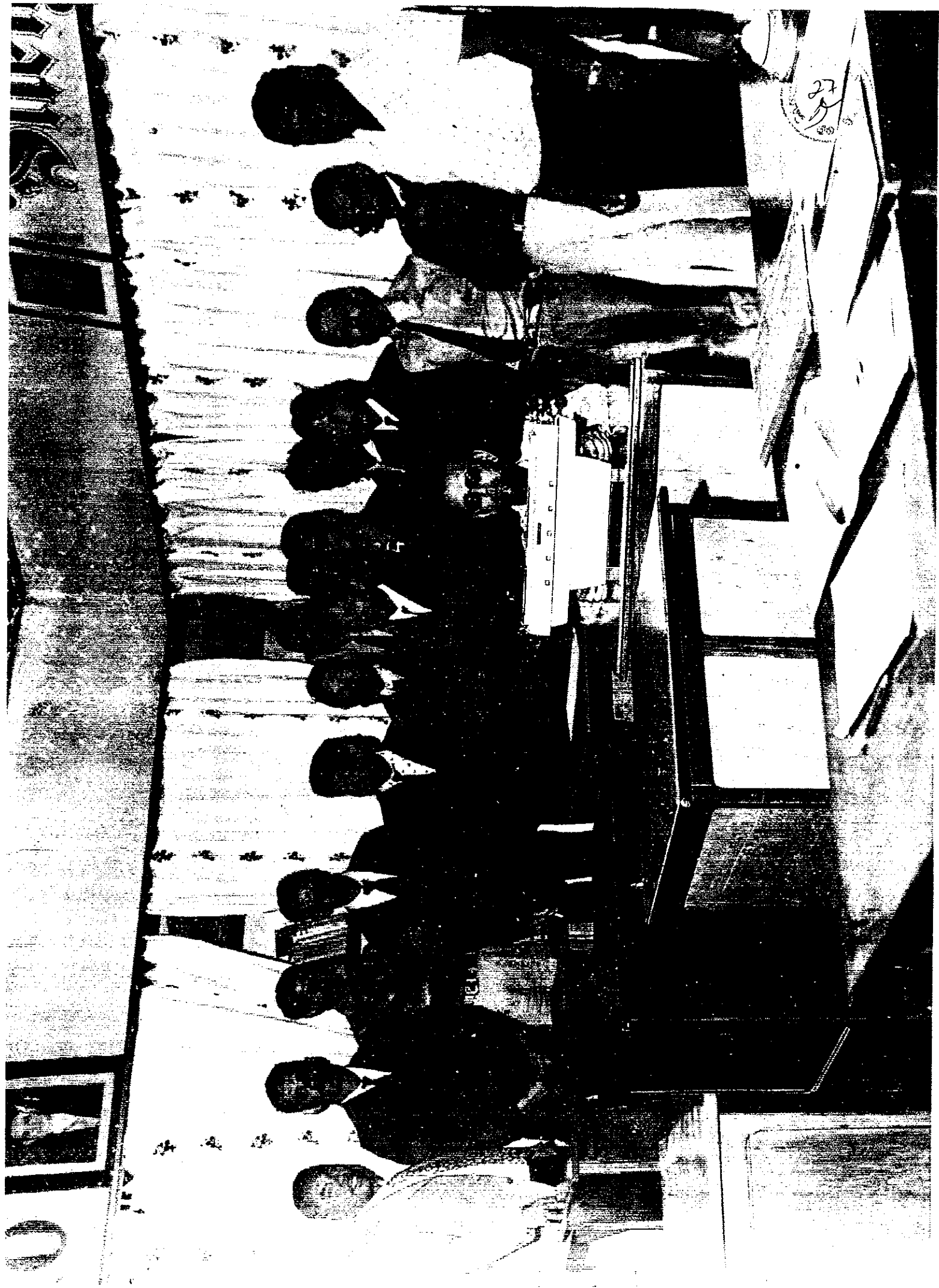

CONSELHO DE VEREADORES GERAIS - SÃO LOUIS

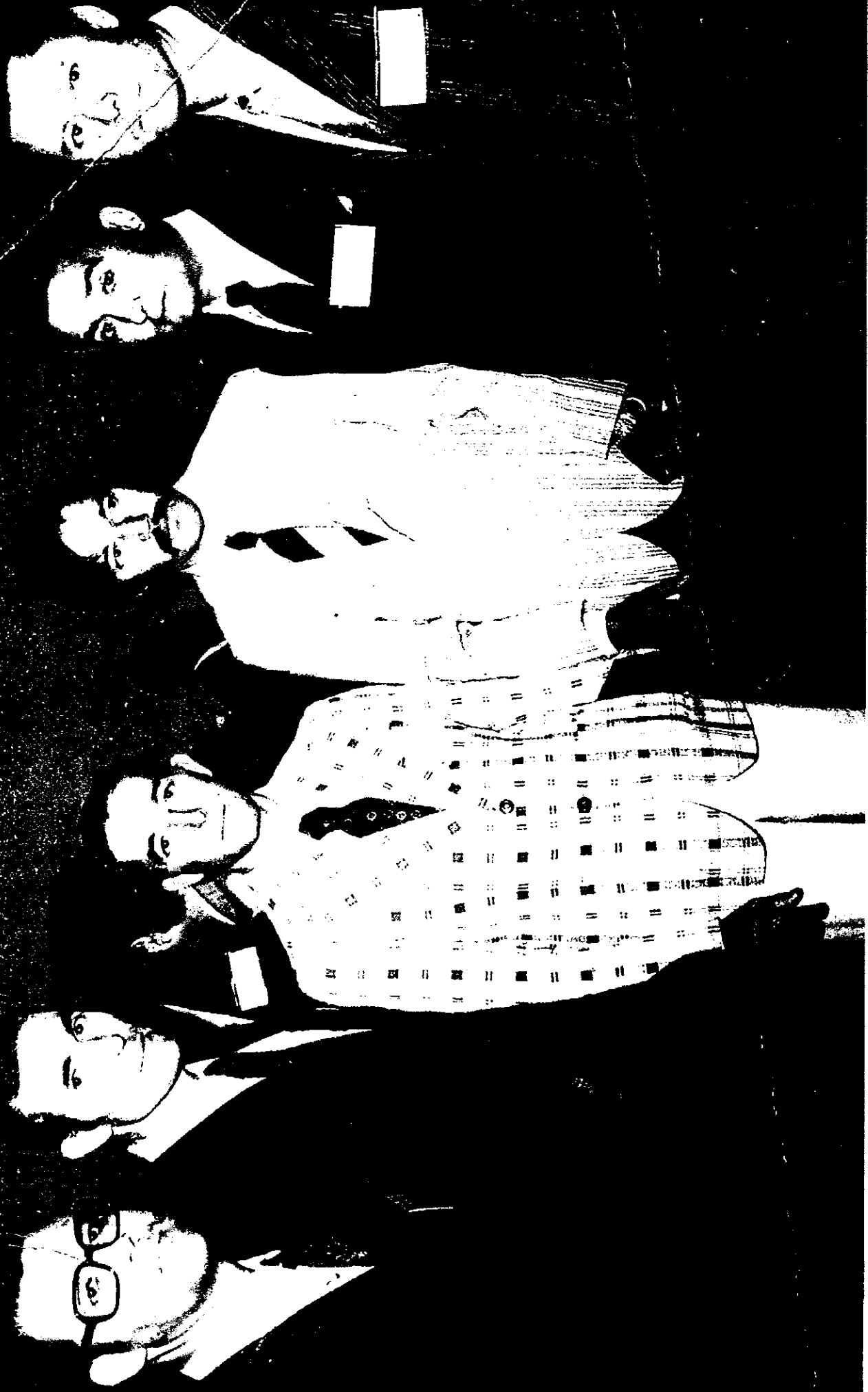



III CONGRESSO DE VEREADORES DE MINAS GERAIS

São Lourenço — Minas Gerais

01 a 04 de Julho de 1976



UNAI-76



Administração:
Sebastião Alves Pinheiro.
Quatro anos de constante
desenvolvimento

Tamboril, também é turismo...

Unai E. Clube: Honra e glória
do desporto mineiro

RECEIVED 11 JUL 1964

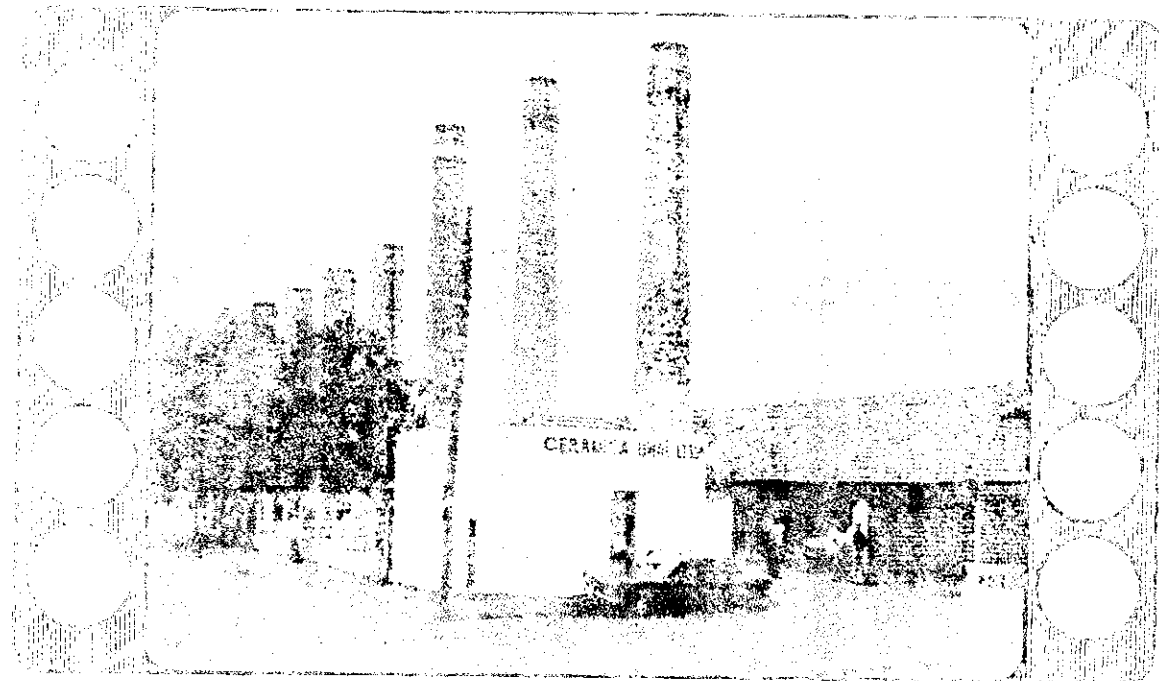

Além dos estudos sobre as circunstâncias de morte de Manoela de Almeida, o Colégio Unaf, instalado também no bairro São Carlos, a 3 anos de distância temporal e espacial, na Av. Antônio Goiás e Rua da Prata,

[illegible]

Detraída de 3 máquinas-fornos, 3 conjuntos de indústrias, 3 prensas e, mais recentemente, de moderna serraria, a Cia. Serraria Unif. tem uma capacidade de produção diária de 15 mil unidades de talhas brancas, pinos, colunas, telhas e telhas, seus principais produtos.

100% DESPENDING ON:

[illegible]

1. ORDER OF THE DAY

João Justino do Prado, 21 anos, e Antônio Justino da Costa, 17 anos, são os homens que hoje comandam o Garduara Iruai. E comandam bem, no grande rio, quando o poder jovem, de boa formação, quer trabalhar sério, trabalha bem. É a graça e a ajuda destas jovens empreendedoras que a Garduara Iruai, mares da mobilidade de seus produtos, vem se transformando num dos principais centros de comercialização de café, tabaco, feijão, e outros materiais essenciais para construção,



A "Cherrie Boy" de Minas Gerais (Rosa Clara Fina), Helma Léala, Vanda Leão, estão em Unai, para o lançamento oficial de "Revista Unai-73".

DESAFIO

A proximidade cada vez maior dos polos de desenvolvimento, estimulando núcleos de produção e alargando áreas de consumo, através dos meios de transporte e de comunicação, exige, no mesmo ritmo, uma atividade econômica agressiva, com características de criatividade e competição.

As áreas que não se integrarem a esse esforço ficarão forçosamente marginalizadas, em benefício daquelas que se prepararem adequadamente para essa disputa de mercado.

As bases dessa preparação impõem às lideranças locais o dever de assumir, com inspiração e propriedade, os ônus e as responsabilidades de investimentos, a curto e longo prazo, capazes de assegurar a segurança e o desenvolvimento da região.

Esse objetivo será possível alcançar, se encontrada a maneira de se harmonizar o urbano e o rural, combatendo-se simultaneamente as carências de um e de outro e estimulando, em ambos, o crescimento ordenado.

Essa tem sido a grande preocupação de Sebastião Alves Pinheiro, aglutinando para o seu município a aplicação racional de indispensáveis recursos municipais, estaduais e federais nas áreas de educação, da eletrificação rural, das comunicações, do saneamento básico, da saúde, estimulando frentes de trabalho e levando ao homem do campo a colaboração devida à sua atividade produtora.

Unai — graças à efervescência de suas possibilidades econômicas e à conscientização de suas lideranças — vem assumindo, nesses últimos anos, um posicionamento decidido e corajoso em face de seus próprios problemas e suas soluções.

Equacioná-los tem sido o grande desafio da Administração Sebastião Alves Pinheiro, um prefeito que, exatamente, por causa do grande amor que sempre teve por nossa cidade, completa seu segundo mandato de governo, à frente dos destinos de seu povo.

Edição Especial, novembro de 1970
Tiragem: 10 mil exemplares

Editor: EDMB — CGC nº 17.456.787/001
Av. Afonso Pena, 774 — 12 andar — B. Horizonte-MG.

Assessoria Geral
Castro Silva

Redação:
José Filipe Viçosa e
Marcelo de Almeida Filho

Colaboração Especial:
João Silveira, Adalberto e H. M. F. Filho

Fotografia:

Opair de Freitas (Foto Corbis-84)

Arte:

"Tribuna" — (Fone: 333-6362 - BH)

Impressão:

Indústria Gráfica e Encadernadora
Rua Timbira, 2229 - Fone: 552-5333 - BH

Composição:

José Alberto Diniz Andrade - R. Juscelino
Barbosa - 254 - 332-9360 - B.H.

Capa:

Novo prédio da Municipalidade
Imaginada por Adm. Sebastião Alves Pinheiro.

- LOCALIZAÇÃO
- RELEVO
- O MUNICÍPIO
- SISTEMA VIÁRIO
- NOVA RODOVIÁRIA
- A PREFEITURA



Boas estradas, irrigação e colheita em Unai, novos municípios.

• A PREFEITURA

O município de Unai foi instalado em 15 de Janeiro de 1944. Desde então foi dirigido pelos seguintes Prefeitos:

José Luiz Aujuro	de 1944 a 1946
Romero Ulhôa Santana	de 1947 a 1950
João Costa	de 1951 a 1954
Romero Ulhôa Santana	de 1955 a 1958
José Aujuro Filho	de 1959 a 1962
Virgílio Justiniano Ribeiro	de 1963 a 1965
Sebastião Alves Pinheiro	de 1967 a 1970
Ronaldo Rodrigues Marques	de 1971 a 1972
Sebastião Alves Pinheiro	de 1973 a 1975

UNAI NO TEMPO E NO ESPAÇO

• A COMARCA

Unai é sede de Comarca, criada em Junho de 1954 e instalada em 7 de agosto de 1955.

Exerceram o cargo de Juiz de Direito da Comarca os seguintes magistrados:

Dr. Pedro Ribeiro Tavares
Dr. Tássio Maurício de Carvalho
Dr. João Sidney Alves Afonso
Dr. Tibay Sales Oliveira (atual)

O município de Unai (que os índios chamavam de rio de águas escuras) foi instalado a 15 de Janeiro de 1944.

Suas origens remontam ao antigo povoado de Capim Branco, fundado no Século XIX. Elevado a distrito de Paracatu em 1873 com o nome de Rio Preto, só em 1922 veio a se chamar Unai.



Estação Rodoviária.

Participando do progresso de Unai

Banco Mercantil do Brasil S.A.

Um banco otimista

34
1
30



Paróquia de Unaf: outro edifício que tranqüiliza e embelaza a vista panorâmica da cidade

Localizada em uma altitude de 600 metros, tem um clima variável com temperatura média de 20 a 38 graus. Terreno montanhoso em alguns pontos e inclinado em outros, possui grandes planícies como a Chapada do Garapa e Chapada da Catingueiro.

LOCALIZAÇÃO

Unaf é o único município mineiro que se limita com o Distrito Federal (Nordeste), estando integrado à sua região geoeconômica.

Limita-se ao Norte com Goiás e Buritís, ao Sul com Paracatu, ao Leste com Bonfinópolis, a Oeste com Cristalina (Goiás), ao Nordeste com Arinos e São Romão, ao Sudeste com João Pinheiro e Paracatu, ao Noroeste com Brasília e Cristalina, ao Sudoeste com Cristalina e Paracatu.

RELEVO

Os seus 9.749 Km² de extensão são banhados por rios diversos: Urucuaia, Preto, São Marcos e São Miguel.

Neles há várias cachoeiras, entre elas a Cachoeira do Queimado, no Rio Preto e da Gibóia, no ribeirão do mesmo nome.

Há no município várias Serras, entre elas a da Louraço Cantano, que serviu de guia aos bandeirantes em suas viagens de desbravamento dos sertões mineiro e goiano; a Serra Geral, que começa na Fazenda Bolívia e vai à Serra do Mor; a Serra da Aldeia, que é uma ramificação da Serra Geral e a Serra do Rio Preto.

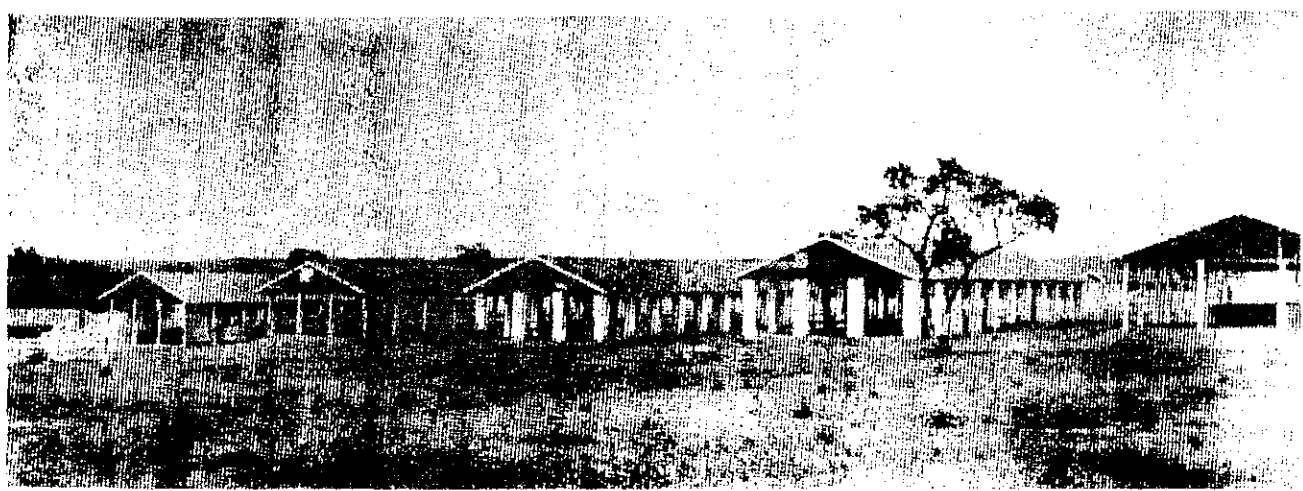

Parque de Exposições Dr. Joaquim Brocherio.

CRISTIANISTA RODRIGUES

de

José Rodrigues Neto

Compre e Venda de Cereais

Av. José Luiz Ardito, 530

— Fone 228 —

Unaf

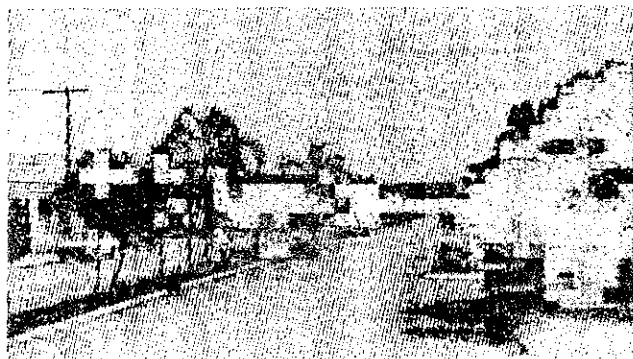

Av. José Luiz Adolfo, uma das artérias da melhor mobilização e beleza do município.



Convento do Carmo, magestoso nas suas linhas e um dos cartões de visita da cidade.

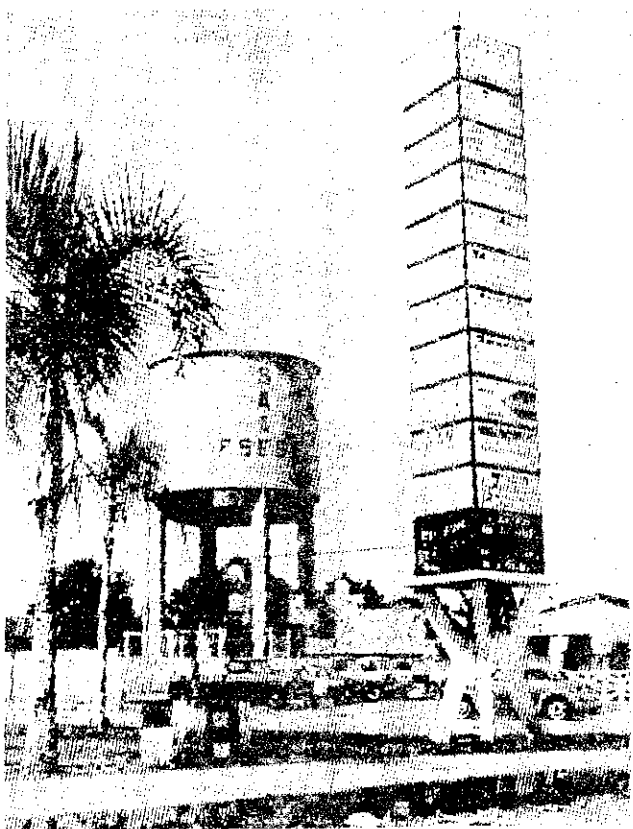

Torre da cidade

• O MUNICÍPIO

Unai é composto de 4 distritos: Seda, Cabeceira Grande, Boqueirão e Garapuava. Além dos distritos há 4 vilas: Palmital, próximo de Brasília, Vila Boa Vista, Uruana e Boqueirão.

• SISTEMA VIÁRIO

O município é servido por rodovias e estradas que possibilitam comunicação e intercâmbio com vários outros municípios, seus distritos e vilas e ainda o Distrito Federal.

A BR-251 que liga Brasília a Montes Claros e já asfaltada em parte traça o município; a MG-28 liga Goiás a Unai e Paracatu.

Existem mais de 3 mil kms de estradas municipais.

Várias linhas de ônibus servem Unai: Brasília, Patos de Minas, Paracatu, Formosa (Goiás), Arinos, Bonifinópolis.

• NOVA RODOVIÁRIA

Uma nova rodoviária, em condições de atender às necessidades de Unai vai ter sua construção iniciada em breve. O projeto e o início das obras já estão definidos. Mais uma iniciativa do Prefeito Sebastião Alves Pinheiro.

Nosso lema é servir bem...

CEREALISTA CELEBRAZ LTDA.

- Beneficiamento de Cereais
- Os melhores produtos
- Cortesia
- Preços no atendimento

Rua José Luiz Adolfo, 640 — Fone: 352 — Unai — MG

CRESCIMENTO ORDENADO

O número de habitações (casas e apartamentos) que já existem em Unaf é considerável e está mostrando que o progresso econômico do município, sua extraordinária capacidade rural e industrial de oferecer condições para o seu desenvolvimento estão contribuindo decisivamente para o seu crescimento urbano.

— Os serviços urbanos — diz o Dr. Elcio Camargo, Diretor do Departamento de Obras e Serviços Urbanos — tem realizado em Unaf uma tarefa árdua, lenta e difícil. Os benefícios trazidos por essa atuação, aumentando as determinações do Prefeito São João Alves Pinheiro, são facilmente avaliados pelas extensas obras que estão sendo executadas no centro, nos bairros e nos distritos de Unaf. A medida que a cidade passa a desfrutar dos serviços básicos de saneamento e urbanização suas condições de crescimento ordenado são muito melhores.

Desse modo, espera-se que as obras que se abrem para a cidade e os dados positivos que podem ser previstos para sua expansão.

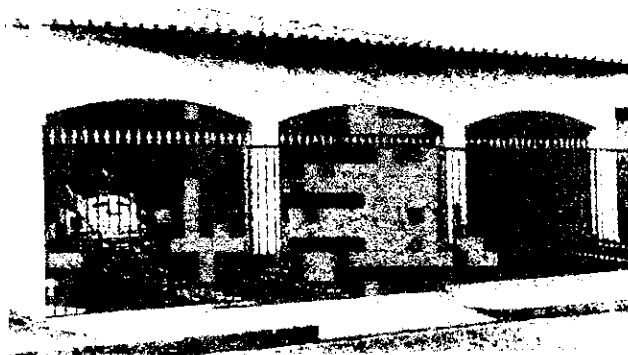
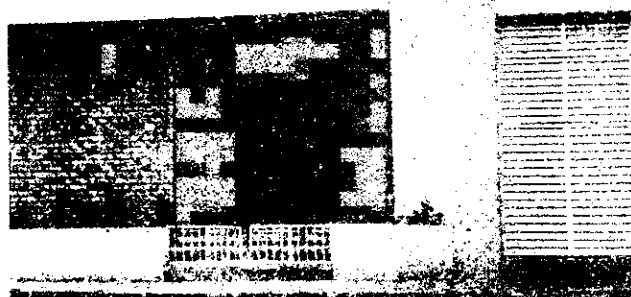
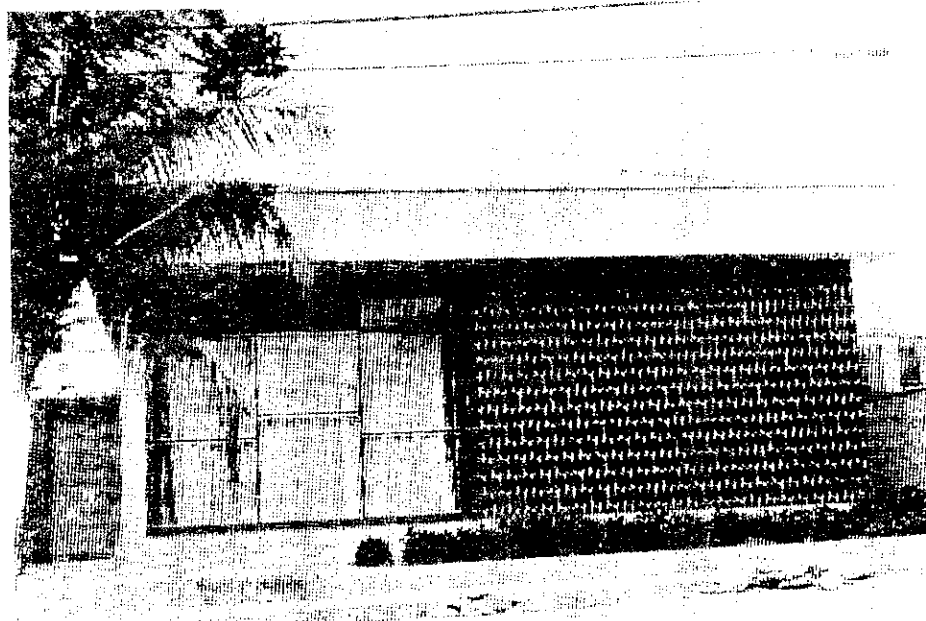
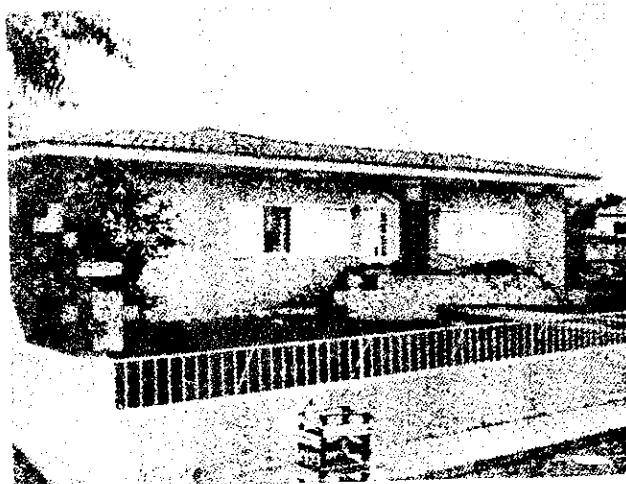

- REFLEXOS
- GEOECONÔMICA
- O PROGRAMA

Unai, pertinho de Brasília

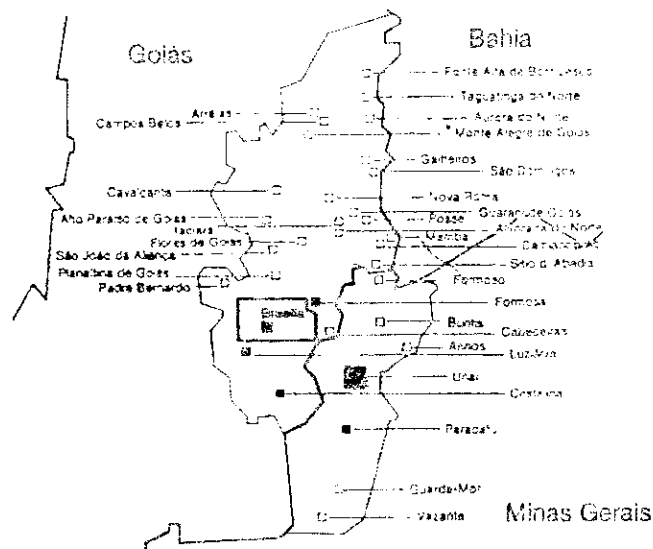

Unai, por sua proximidade de Brasília, está em posição privilegiada.

Contando com recursos excepcionais de produção agrícola e uma pecuária que está crescendo em quantidade e qualidade, graças à absorção de uma efetiva assistência técnica executada pelos órgãos especializados e financiamentos que chegam à área de produção como investimentos de real rentabilidade, o município ainda desfruta das vantagens de uma vizinhança valiosa.

Unai se enquadra da Região Geoeconômica de Brasília.

• REFLEXOS

Além de se beneficiar dos fluidos culturais do Distrito Federal, das opções que Brasília oferece às suas lideranças e a proximidade dos órgãos públicos federais, Unai recebe uma atenção especial uma vez que os seus problemas passam a se refletir na área federal.

Afinal, Unai é limite de Brasília.

• GEOECONÔMICA

O Programa Especial da Região Geoeconômica de Brasília foi criado no início de 1975 e tem como objetivo principal promover a execução de projetos de serviços básicos, a melhoria e o apoio às atividades agro-pecuárias situadas em áreas circunvizinhas ao Distrito Federal.

Com essa orientação, pretende-se aliviar as pressões exercidas por fluxos migratórios que se dirigem para a Capital da República, que apresentem riscos e distorções capazes de perturbar o exercício das funções administrativas desempenhadas por Brasília.

• O PROGRAMA

As ações de Programa se concentram em cinco áreas que serão beneficiadas, até o ano que vem, com recursos da ordem de Cr\$1.348,9 milhões, assim destinados: infraestrutura física, Cr\$576,8 milhões; atividades produtivas, Cr\$457,6 milhões e desenvolvimento urbano e social, Cr\$314,5 milhões.

Estar perto de Brasília é um privilégio.

A tranquilidade de chegar a Unai e sentir-se como em sua própria casa. . .



HOTEL BRASILIA

- Aconchegante
- Tranquilo e Confortável
- O melhor da cidade

Avenida Governador Valadares, 493 — Fone: 349 — Unai — MG



também ajudou a "Bela Casa", uma cidade que cresce em todos os
 sentidos, ajudando esta terra esta, em sua marcha
 de desenvolvimento, preocupou, antes de mais nada,
 com a infra-estrutura, qualificando o programa com
 o desdobrar do bem-estar do seu povo. Um
 povo que nos colheu de maneira tão
 simpática, ao qual procuramos
 contribuir com bom servi-
 ço.

CASA PIMENTEL Ltda.

O MAIS COMPLETO ESTOQUE DE LANTAS E MATERIAIS PARA CONSTRUÇÃO DA REGIÃO
 PREÇOS - BARATÍSSIMOS

AVENIDA GARCIA DOS VALADARES, 421 - FONE: 324 - UNAL - GUARABU

COOPERATIVISMO COMPLETO COM ASSISTÊNCIA E COOPERATIVISMO



Uma das entidades de maior prestígio da Uniao, a Cooperativa Agrária Uniao Lida, vem desenvolvendo a sua ação altamente expressiva no meio rural da municipalidade, procurando assistência e estimular aos seus cooperados, dando-lhes recursos necessários à melhoria da produção e procurando solucionar os seus problemas de maneira objetiva.

É uma entidade com suas características próprias e que se organiza em 1958, já tendo prestado à região lucrativos serviços.

A DIREÇÃO

Como Presidente a municipalidade José Braz da Silva, que se encontra atualmente no exterior, é chefe da Associação Rural da F. Local. Atualmente na Presidência, é seu Diretor Comercial o Sr. Leão Rocha Filho, tendo como membros do Conselho Fiscal os srs. José Antônio de Almeida, Nelson de Almeida e Lázaro de Souza.

Gerente o Sr. Cláudio Medeiros da Silva e Veterinário o Dr. Antônio de Almeida.

COOPERATIVISMO

Atualmente com 100 cooperados, a Cooperativa recebe perto de 10 mil litros de leite e mantém nas suas armazéns e capacidade de armazenagem de cerca de 200 mil litros, no esforço de ajudar os seus cooperados a obter o melhor preço para o leite produzido.

PRODUTOS

Além de ter um prédio próprio, com amplas dependências para os seus negócios, a Cooperativa mantém também um Armazém para armazenar os produtos, além dos produtos agrícolas, para a comercialização dos mesmos.

Atualmente, os produtos da cooperativa são vendidos diretamente aos consumidores e não através de intermediários, o que garante o melhor preço para os produtores.



O Presidente, José Braz da Silva, está sempre em ligação com os produtores e consumidores da região, procurando melhorar a produção e a comercialização dos produtos da cooperativa.

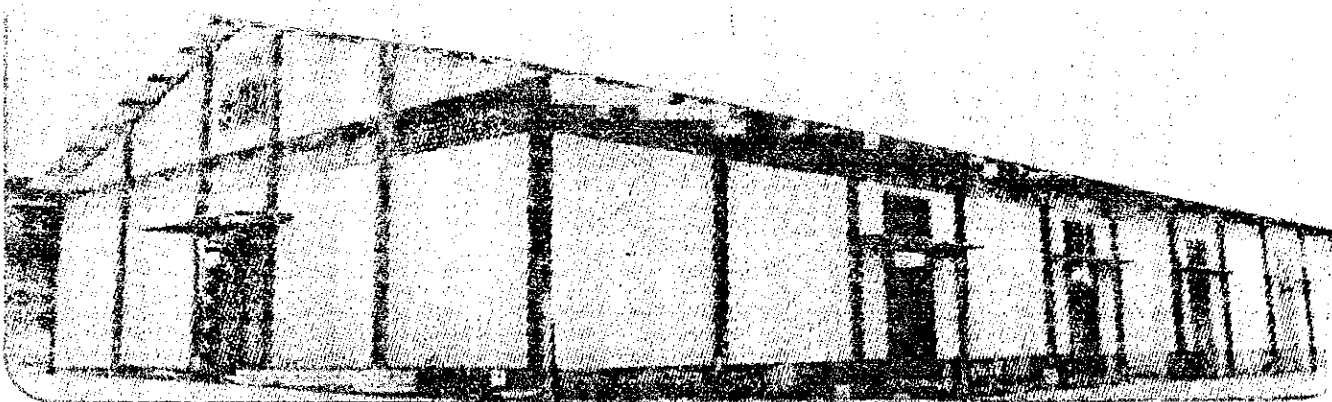

Com um Posto de veterinária, onde presta assistência de seus filhotes, a Cooperativa também mantém um Departamento de Produção com Beneficiamento de arroz, produção de canfio, criação de galinhas e suínos, e a fengoria de porcos para venda.

• ASSISTÊNCIA

Assumindo o Dr. Luciano Sales Oliveira a direção do seu Departamento de Veterinária, a Cooperativa amplia o seu programa de assistência aos seus associados, realizando um trabalho de esclarecimento e controle.

Foram, assim, realizados mais completos serviços a região.

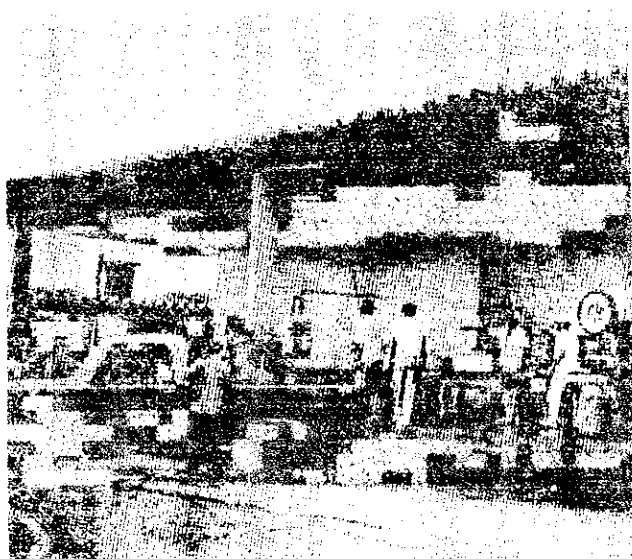

Já atingindo a marca de 10 mil famílias, a Cooperativa Agropecuária de Unai, mantém para os seus associados em sua capacidade de produção.



Unai Agrícola & Pecuária Ltda.

TIPOGRAFIA UNAI LTDA.

Cartões - 3 - Livro de Registros - 3 - Folhas de Análise

Av. Getúlio Vargas, 1705 - Fone: 213 - Unai - MG

Onde o cliente sempre está bem atendido...

UNAI AGRÍCOLA & PECUÁRIA LTDA.

Uma firma que prioriza pelo bom atendimento
Os melhores preços

Av. Getúlio Vargas, 1705 - Fone: 262 - Unai - Minas Gerais

Planorocast cumpre cronograma de obras

* MOCAMBINHO * ELETRIFICAÇÃO

A Ruraiminas afirma — e para isso conta com dados expressivos — que a implantação do Planorocast vem seguindo o cronograma estabelecido no contrato de financiamento com o Banco Interamericano do Desenvolvimento — o BID — de forma que a sua conclusão ocorrerá efetivamente em Maio de 1977.

Vale dizer, que prosseguem as obras de projetos de estradas, educação e saúde, irrigação e assistência técnica.

Completou-se o rede de escritórios de assistência técnica e extensão rural em todos os municípios da região, sendo instalados, ao mesmo tempo, estâncias de informação agroindustrial.

* MOCAMBINHO

As obras de primeira etapa do projeto Mocambinho (irrigação do Distrito Agroindustrial de Julia) encontram-se em conclusão, tendo prevista a entrada em operação ainda este ano, com a utilização de um sistema provisório



de bombeamento, até a conclusão do canal principal, que é o mesmo que atenderá ao grande sistema do Distrito.

Até agora, por outro lado, foram aprovados para o Distrito 35 projetos particulares, que investirão cerca de 2 milhões e meio de cruzeiros.

Quanto à infra-estrutura de irrigação implantada em parceria entre a Ruraiminas e a Codevasf deverá estar concluída em 1982.

COMPROMISSO DE UMA TELA PERSPECTIVA DE JUSTO UTILIDADE

Vinte e cinco de Junho de 1974, o Sr. José Rodrigues Neto deixou a Unaf há algum tempo, estabelecendo-se no campo da empresa e da vida de família.

A. Carlos Rodrigues, de 40 anos, vem acompanhando o crescimento extraordinário do município.

— Fico orgulhoso de ter trabalhado para a Unaf — afirma o Sr. José Rodrigues Neto — porque ao mesmo tempo tive a oportunidade de conhecer a Unaf, que tem sofrido, graças à administração do Prefeito Sebastião Alves Pinheiro, um surto de progresso alimentício agrícola.

A EMPRESA

Na indústria o trabalho produtivo é uma coisa, para aquilo que se realiza em uma possibilidade de melhoria, pode ampliar os seus negócios, expandir seus horizontes e gerar novas áreas de atuação, em nível mesmo das perspectivas de Unaf, que tem sofrido, graças à administração do Prefeito Sebastião Alves Pinheiro, um surto de progresso alimentício agrícola.



9. ELETRIFICAÇÃO

Acaba de ser iniciado o primeiro estágio do projeto de eletrificação da região noroeste, implantado pela Estação através da Companhia S. D. E., abrangendo os municípios de Bonifácio, Buriti, Santa Fé de Minas e Arinos.

A eletrificação desta região é realizada pela DAEE e CEMIG, cobrindo todos os municípios. O projeto que entrou agora em fase final compreende 134 kms da linha de transmissão, 175 kms da rede de distribuição, duas subestações, 1.257 postes, 14 kms de um condutor e o valor é de 24 milhões e 500 mil reais distribuídos entre a DAEE e a Rumiminas, que tem a concessão da plantação.

As linhas de transmissão ligadas são as de 69 KV, de Brasilândia a Bonifácio e de Bonifácio a Arinos, as linhas de distribuição de 13,8 KV, ligam Arinos a Buriti, Buriti a Bonifácio, Brasilândia a Santa Fé e as subestações de Arinos e Bonifácio. Em todo o projeto aplicam-se recursos do financiamento do BID.

Está sendo concluído contrato com a Flomora para a implantação de um sistema de energia renovável, no qual figura o MG 131, de 210 kms com 110 kV, desde João Pinheiro até a cidade de Bonifácio, Buriti e Arinos.

Enfoca em andamento a estrada Arinos 131 com os seus pontos e a estrada Arinos 131 com 110 kV, de MG-251, rodovia que atualmente ligará o Rio Paranaíba ao Distrito Federal, 150 kms estão em construção e no momento se concluem os estudos preliminares à concessão de concessão com que se estabeleça conexão com a MG-131.

Para o próximo ano está prevista a prolongação rumo ao Rio Paranaíba, incluindo diretamente o município de Santa Fé de Minas.

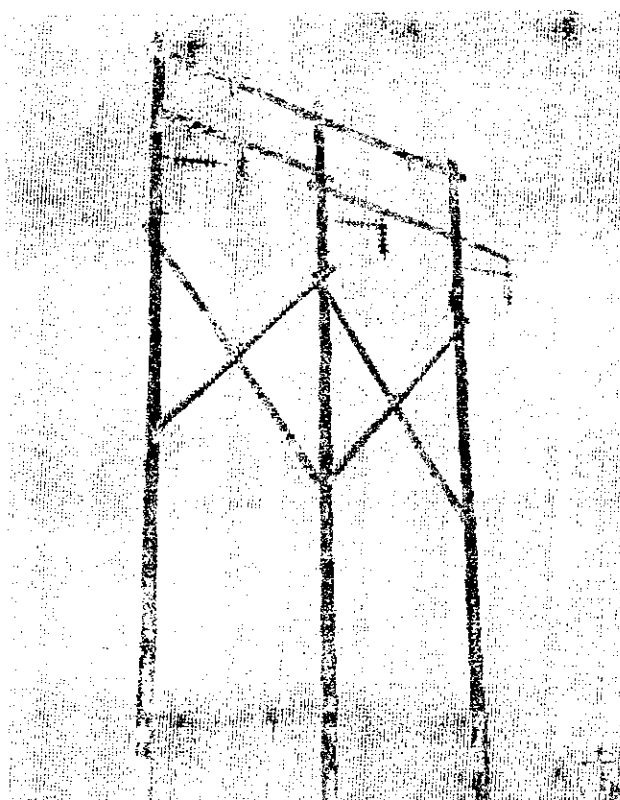

Monte de transmissão de João Pinheiro-Bonifácio. Nesta obra, o condutor paralelo à transmissão para o Distrito Federal.

10. outro material equipamento

DEPARTAMENTO DE TRANSPORTES E LOGÍSTICA
DEPARTAMENTO DE TRANSPORTES E LOGÍSTICA
DEPARTAMENTO DE TRANSPORTES E LOGÍSTICA

de Arinos de Vale

- Transporte vindo do centro em alta velocidade
- Arinos — Feijó — Minas Bonifácio
- na mais moderna equipamento

ARMAZENAGEM É DA MAIOR IMPORTÂNCIA ECONÔMICA

A armazenagem é hoje da maior importância para a economia regional e do País, impedindo os prejuízos normalmente causados pelas oscilações de mercado. Não é sem razão que o Governo Federal insiste, através de congressos e estudos, no aprimoramento de seus métodos e na ampliação de suas possibilidades.

Unai está, assim, perfeitamente integrado na realidade de economia nacional quando busca, de maneira direta, ampliar suas condições de armazenagem, criando meios para que a CASEMG possa executar na região o seu programa de expansão e atender, sempre, às necessidades do município e de suas vizinhanças.

• O MAIOR SILO DO PAÍS

Projeto aprovado pela Câmara Municipal e de autoria do Executivo prevê a construção, em terreno doado pela Prefeitura, de novos armazéns da CASEMG e um silo, o maior do País, às margens da BR-251. Área de 45.000 m².

O silo (ou conjunto de silos) será construído para atender à demanda da Região Geo-Econômica de Brasília, através de convênios de que também participa a Prefeitura.

• AGÊNCIA DA CASEMG

— "A armazenagem realizada pela Agência Local da CASEMG — afirma o Gerente Sebastião Batista da Silva Filho — é da capacidade de 300 mil toneladas em 2 armazéns que recebem a produção de Unai de milho, feijão, soja e, agora, com tendências para o trigo.



Presidente da Casemg, Marcus de Abreu e Silva

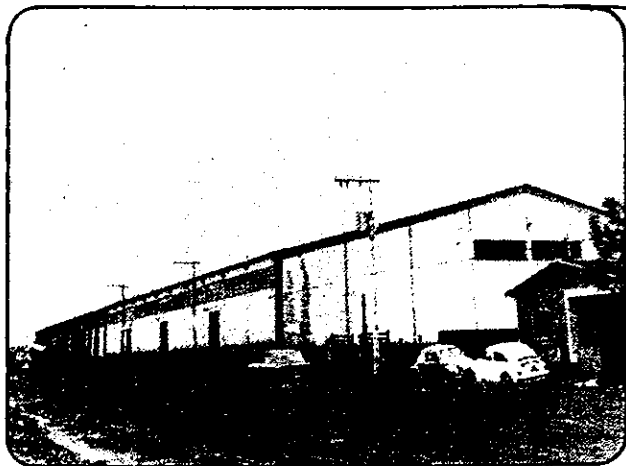

Ocupando imensa área, os armazéns da CASEMG em Unai, têm prestado relevantes serviços à comunidade.

Com a ampliação de nossas possibilidades, a capacidade estática de armazenagem de Unai, só em armazéns gerais, ficará excepcional.

• A DIREÇÃO

Com 10 anos de atuação na região, a CASEMG tem realizado em Unai trabalho de assistência e cooperação dos mais significativos.

A direção da Agência Local está entregue ao Gerente Sebastião Batista da Silva Filho, trabalhando através de Procuradores.

Chefe de Escritório — Geraldo de Faria e Fiel de Armazém — Lázaro José de Oliveira.



Director-Administrativa da Casemg: Waldir Malgou

FRENTE DE TRABALHO DA RURALMINAS É UM POLO DE INTEGRAÇÃO REGIONAL

• O NÚCLEO

"O Núcleo será provido de um projeto de irrigação de 1.400 hectares (implantação em 1977) juntamente com a fixação definitiva dos colonos.

Estão sendo construídas 2 escolas rurais no Núcleo, 5 casas para técnicos, 1 ambulatório para atendimento médico-odontológico, 1 sede administrativa, 1 galpão para funcionamento da Cooperativa, estradas vicinais do Núcleo, pontes, eletrificação pela CEMIG no próximo ano, instalação de um núcleo experimental da EPAMIG — Empresa de Pesquisas Agropecuárias de Minas Gerais; instalação de assistência técnica e social em convênio com a EMATER/MG e implantação de postos agroclimatológicos na região"

• A TAREFA

Os trabalhos da Ruralminas em Unai tiveram início em Dezembro do ano passado com o Planoroeste e a Geonômica de Brasília.

A coordenação é do Eng. Ag. Manoel Pedro Marques Neto e a orientação dos colonos é de responsabilidade do Sr. Francisco Machado.

O empenho da Ruralminas na execução de seu programa visa ao desenvolvimento sócio-econômico do homem do campo, fornecendo-lhe estradas, residências, escolas, energia, serviços de água, assistência técnica.

Para isso realiza os serviços de desmatamento e preparo do solo, oferecendo assistência técnica e financeira para pagamento em 20 anos; promove a preparação da mão de obra agrícola para as áreas vizinhas e a integração da região desassistida.

• O HOMEM

O objetivo maior da Ruralminas é o estabelecimento na região de uma infra-estrutura básica para a fixação do homem, elemento fundamental de todo esforço que recebe apoio integral do Governador do Estado e da União.

Antes de se iniciar o programa de Unai, a Ruralminas já mantinha frentes de trabalho em João Pinheiro e Buritis.

A tendência é a centralização dos serviços de colonização em Unai.



Eng.º Alufzio Fantini Valério, Diretor-Geral da Ruralminas.

Para dinamizar as atividades programadas no Planoroeste para a região, a Ruralminas instalou uma frente de trabalho em Unai, que também participa da implantação dos projetos incluídos no Programa Especial da Região Geo-Econômica de Brasília, abrangendo 11 municípios do Noroeste mineiro.

• A IMPLANTAÇÃO

— "A Ruralminas — esclarece o Coordenador Eng.º Ag. Manoel Pedro Marques Neto — presta serviços à região através da abertura de estradas por si e por convênios com a Prefeitura; eletrificação rural e ligação de centros urbanos; construção de escolas e ambulatórios rurais; construção de pontes e, sobretudo, implantação do Núcleo de Colonização de Unai, na Fazenda do Funil, onde 52 famílias já cultivam terras preparadas pela Ruralminas"

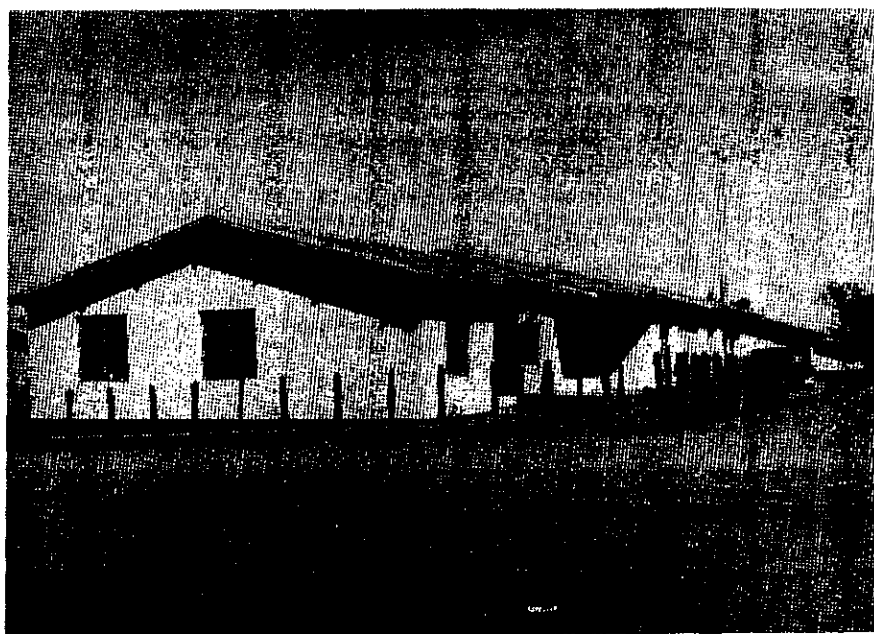

Um dos núcleos habitacionais de colonos construídos através do Planoroeste e que já beneficiaram mais de 1.550 pessoas na região.

A IMPORTÂNCIA DE UMA BOA ADMINISTRAÇÃO NO PROGRESSO DE UMA CIDADE UM GOVERNO QUE PLANEJA E EXECUTA



Executivo e Legislativo trabalham de mãos dadas para uma Unai melhor.

- INFRAESTRUTURA
- VIAS DE ACESSO
- URBANIZAÇÃO
- A ZONA RURAL

Mais do que um programa de governo, a administração Sebastião Alves Pinheiro tem realizado em Unai uma revolução permanente na busca de objetivos definidos. O planejamento inicial se desdobra naturalmente e se amplia de acordo com as perspectivas que se abrem e fatores circunstanciais. Em toda a execução de obras e iniciativas tomadas há a marcá-las o conteúdo básico do programa que é servir Unai do que o município mais necessita e no menor espaço de tempo.

É, claro está, uma tarefa gigantesca que o Prefeito Sebastião Alves Pinheiro define muito bem:

• INFRAESTRUTURA

— “Desde o início a nossa preocupação foi dar ao município a infraestrutura de serviços básicos indispensáveis ao seu crescimento normal.

Lançamos a planta cadastral, buscamos abrir vias de acesso às áreas de produção, oferecemos maior assistência às crianças da zona rural, promovemos a eletrificação e procuramos os meios de comunicação.

E todos os dias fazemos mais alguma coisa, uma vez que a expansão de Unai exige que sua administração seja dinâmica e atuante”.

• VIAS DE ACESSO

Dos 3 mil kms de estradas municipais de Unai mais de 1.900 foram construídos pela administração do Prefeito Sebastião Alves Pinheiro:

Cristalina/ Unai; Unai/ Brasília — via Palmital e Cabeceira Grande; Unai/ Arinos — via Garapuava; Unai/ Bonfinópolis; Natalândia.

Mas uma população de 90 mil habitantes, tendo na sede 20 a 25 mil, exige uma multiplicação de esforços em obras prioritárias.

• URBANIZAÇÃO

Unai já conta com 35 kms de água encanada e 18 de esgoto. Foram construídos na atual administração 9 kms de esgoto e 8 de água e é previsto para os próximos meses idêntico esforço. Mais 108 mil metros de asfalto e 3 kms de broquetes definem a urbanização realizada nesse período.

A construção e inauguração da nova sede da Prefeitura, que representa uma obra arquitetônica que valoriza Unai, marcam uma nova fase administrativa no Município, com o Poder Executivo dispondo de todos os recursos para instalação de seus serviços e o Poder Legislativo com uma sede condigna.

• A ZONA RURAL

Sebastião Alves Pinheiro não esconde seu entusiasmo quando fala das obras que realiza e planeja para os Distritos:

"O abastecimento de água vem se expandindo muito bem. Primeiro Garapuava e Uruana e agora



A consolidação de um trabalho de assistência permanente de ensino nas zonas rurais, é um dos principais fatores para a fixação do homem do campo em suas áreas próprias.

chega a vez de Cabeceira Grande e Palmital, além da ampliação da sede, em 8 kms.

No próximo ano, serão instaladas a iluminação pública nos municípios de Garapuava, Boa Vista, Cabeceira Grande e Palmital. A iluminação pública da Vila Uruana é uma conquista e uma demonstração de que caminhamos com disposição para atender às necessidades da Zona Rural.

Com vias de acesso para a sua produção, com eletrificação e escolas para os seus filhos, tenho a certeza, vamos conseguir, e estamos conseguindo, fixar o homem do campo nas suas áreas próprias.

Não ignoramos as suas reivindicações naturais e estamos realizando uma administração com o objetivo maior de atendê-las."



Caixa d'água construída pela atual administração do município

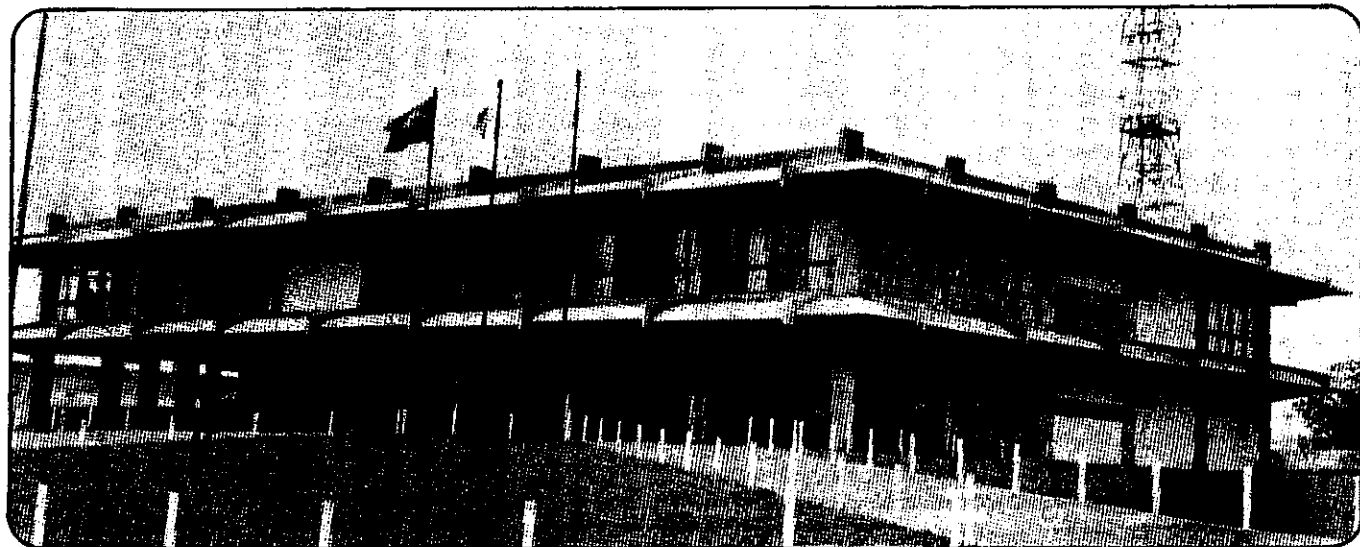

Imponente e funcional assim é o novo Prédio da Municipalidade (o mais bonito do Interior de Minas), inaugurado pela administração Sebastião Alves Pinheiro.

Há em Unai uma diretriz que o Prefeito Sebastião Alves Pinheiro vem cumprindo à risca. Não se faz, em nenhum setor, qualquer obra de fachada, abrindo-se recursos internos e externos para a construção daquilo que é fundamental, que interessa de perto ao desenvolvimento do município e ao bem estar da população.

• CENTRO ADMINISTRATIVO

O prédio maior de Unai — construído dentro de novas técnicas funcionais e obedecendo a linhas arquitetônicas modernas — está em condições de ser o centro administrativo do município, reunindo todos os departamentos e serviços da Prefeitura. É da maior utilidade. Projetada para 3 pavimentos, a sede da Prefeitura tem, construídos, dois pavimentos, com a área atual de 1.200 m². É, talvez, a mais bonita sede municipal do interior do Estado. Inaugurada em Setembro desse ano,

16



Mais de 3 mil kms de estradas já foram construídos, mas as máquinas não param...

está localizada no centro de uma ampla praça — a Praça JK — que já começa a ser arborizada em convênio com o Instituto Estadual de Florestas.

• OBRAS BÁSICAS

Empenhando-se, desde logo, em abrir vias de acesso às zonas de produção e procurando o mercado consumidor mais adequado ao seu produtor, a administração de Unai rasgou as ligações necessárias ao seu sistema viário: Cristalina/Unai; Brasília, — via Palmital e Cabeceira Grande; Arinos, via Garapuava; Bonfinópolis e Núcleo de Natalândia atingindo hoje a mais de 3 mil kms de estradas municipais, 1.900 dos quais foram construídos pela atual administração.

Mantendo um ritmo elevado no programa de redes de água e esgoto, na sede e nos distritos, a iluminação pública está sendo ampliada, a eletrificação rural foi intensificada, prédios escolares e unidades de saúde foram construídos e programados.

• SANEAMENTO BÁSICO

As deficiências de um município, do porte de Unai representam, principalmente no setor do saneamento básico, um desafio para qualquer administração. As implicações de conforto para a população, que devem ser consideradas, encontram um fator mais relevante nos problemas de saúde pública, onde essas deficiências importam em poderosos contribuintes para as doenças de crianças e enfermidades tão comuns aos aglomerados desprovidos de higiene. Contra essas ameaças vem combatendo a administração Sebastião Alves Pinheiro em todas as frentes.

Atualmente com 35 kms de redes de abastecimento d'água e 18 kms de esgotos, sendo 8 kms de água e 9 kms de esgotos construídos na atual administração, estão sendo programadas para os próximos meses mais 9 kms de água e 8 kms de esgotos.



Na sede foram ainda construídos 108 kms de asfalto e 3 kms de broquetes na pavimentação de ruas. A ampliação da rede de iluminação pública, na sede e na zona rural, define uma progressiva ação em benefício da população.

• NOS DISTRITOS

Em 1969, quando se inaugurou a luz a base de motor, foi construída pelo Departamento de Águas e Energia Elétrica, em convênio com a Prefeitura, a rede de distribuição. Em 1976 ampliaram-se as possibilidades com

a inauguração dos serviços da CEMIG, criando condições ainda maiores para o desenvolvimento industrial do município.

Há luz em todos os distritos e vilas e, agora, a água vai ser colocada em todos eles. Garapuava e Uruana já desfrutam desse benefício.

A administração Sebastião Alves Pinheiro fez inaugurar a iluminação pública na Vila Uruana, onde vive uma população de 2 mil pessoas e é um núcleo em franco desenvolvimento.

Ainda este ano serão construídas 3 unidades de saúde, uma na sede e duas em Uruana e Cabeceira Grande.

• ESTRADAS MUNICIPAIS

O município tem hoje precisamente 3.215 kms de estradas municipais, quase 2 mil construídos pelo Prefeito Sebastião Alves Pinheiro.

Nessas estradas foram construídas, no período 73/76 cerca de 14 pontes no Córrego Mosondó, no Ribeirão São Marcos, Córrego São José, Córrego Porteira, Córrego Ribeirão da Ilha, Córrego da Gibóia, Canabrinha, Córrego Manda-Saia, Peixoto, Almesca, Folgado, Pedra Branca, e Cipó.

Ainda vão ser construídas pontes sobre o Ribeirão Canabrinha, o Roncador, o Córrego Paiol e Córrego do Gaio.

Pontilhões sobre Água Branca, Água Fria, Grota Seca, Escolinha, Córrego Soberbo, Córrego Queba e a Grota do entroncamento de Bonfinópolis e Arinos.

Para a manutenção dessas estradas o Departamento de Estradas Municipais tem uma despesa mensal de 150 m3 de madeira em reformas; 335 kms de terraplenagem mensal; Cr\$30.000,00 em combustível e lubrificante; Cr\$22.000,00 c/caminhões e Cr\$12.000,00 c/trator de esteira e peças.

Esses encargos crescem sempre, uma vez que, em convênio com a Ruralminas, novas pontes serão construídas, nova quilometragem de estradas será aberta para ampliar as vias de acesso.

CONDIÇÕES SANITÁRIAS SÃO O GRANDE DESAFIO

- CONDIÇÕES SANITÁRIAS
- MEDICINA PREVENTIVA
- SERVIÇO DE AMBULÂNCIA
- MAIOR ENVERGADURA

Um dos setores de maior responsabilidade da Administração Pública — a Saúde — é, certamente, o mais sério desafio a um governo municipal, mesmo por que a responsabilidade de resolver o problema, com todas as suas implicações, não se pode limitar apenas à ação do Município.

O maior ônus deve pesar nas áreas Federais e Estaduais, pois as soluções devem ser mais amplas, de caráter regional e de acordo com a política nacional de saúde pública.

Assim, o Ministério da Saúde e a Secretaria de Saúde do Estado têm sobre si a maior responsabilidade e para despertar a sua sensibilidade o Prefeito Sebastião Alves Pinheiro não tem medido esforços.

Unaf, pelo que representa para o Estado e como integrante da região geoeconômica do Distrito Federal, está a merecer das autoridades sanitárias um maior empenho e uma assistência mais ampla e significativa.

• CONDIÇÕES SANITÁRIAS

Há, em Unaf, três Hospitais particulares que prestam assistência à população e que, dois deles, estão sendo remodelados para atenderem às exigências do INPS. O outro está sendo ampliado.

— “Os hospitais — diz o Dr. Márcio Maciel Brostel, Diretor do Departamento Municipal de Saúde e Assistência Social — estão sempre superlotados por crianças vítimas de gastroenterite no calor e se sarampo e pneumonia nos períodos frios. Isso por que as condições sanitárias de grande parte a população são precárias. Daí o enorme esforço do Prefeito Sebastião Alves Pinheiro em ampliar as obras de saneamento básico, fundamentais para a melhoria das suas condições de saúde”.

• MEDICINA PREVENTIVA

Nas unidades de saúde do Município e do Estado é feito um intenso trabalho de prevenção contra a tuberculose, tratamento e prevenção da lepra, atendendo-se a indigentes.

Há ainda no município focos endêmicos de Chagas, impondo à Prefeitura um ônus ponderável no saneamento do meio rural e no combate à endemia.

Concentra-se, entretanto, na área preventiva infantil a maior preocupação da administração municipal com a vacinação em massa, nos grupos escolares e no meio rural, a tríplice, sabim, sarampo, BCG, raiva. Faz-se também a baciloscopia p/ tuberculose.



Vacinação: uma constante da Administração Sebastião Alves Pinheiro, também nos distritos.

• SERVIÇO DE AMBULÂNCIA

O serviço de ambulância, nas áreas urbana e rural, tem prestado excelente assistência aos enfermos e necessitados.

Uma feliz iniciativa da Prefeitura.

• MAIOR ENVERGADURA

— “A Secretaria de Saúde e o Ministério da Saúde — afirma o Dr. Márcio Brostel — começam a prestar maior assistência ao município através da Central de Medicamentos que nos tem fornecido considerável quantidade de bons medicamentos. O Posto de Saúde do Estado presta à população um atendimento de boa qualidade, dentro das suas possibilidades.

Acredito que a soma de recursos humanos e materiais da Prefeitura, do Estado e do Ministério da Saúde possam realizar, em breve, um trabalho de maior envergadura como a gravidade das condições sanitárias da região exige”.



Um intenso trabalho de prevenção contra doenças infantis vem sendo realizado em toda a área da município.

ELETRIFICAÇÃO PROMOVE EMANCIPAÇÃO ECONÔMICA

- FUNÇÃO BÁSICA
- EXPANSÃO

Em 28.6.75, o Governador Aureliano Chaves, inaugurou o novo sistema elétrico de Unai pela Cemig, também construído com recursos da Ruralminas.

A eletrificação sempre foi uma das metas prioritárias do governo municipal, sob o comando do Prefeito Sebastião Alves Pinheiro que, já em 1969, em convênio com o Departamento de Águas e Energia Elétrica, instalava a rede de distribuição de 600 postes e a iluminação a motor.

Em 1976 inaugurou-se o serviço da CEMIG e hoje, além da ampliação da iluminação pública na sede (está sendo programada a extensão para novas áreas) todos os distritos já contam com esse extra ordinário benefício.

• FUNÇÃO BÁSICA

Elemento básico na infraestrutura para a industrialização, a eletrificação tem merecido carinhosa atenção do Poder Executivo.

Unai, como toda a região circunvizinha, está recebendo um poderoso influxo para a sua emancipação econômica e social graças aos recursos fornecidos pela participação da CEMIG, que, em todo o Estado, vem sendo responsável pela abertura de perspectivas ao desenvolvimento regional em todos os setores de maior importância.

• EXPANSÃO

Os bons serviços prestados e o ressarcimento evidente dos financiamentos feitos para a expansão do potencial energético da região dão à CEMIG uma posição de excepcional contribuinte para o progresso de Unai. Graças a essa contribuição os poderes públicos e a iniciativa privada poderão desfrutar de maiores possibilidades para a consolidação de seus empreendimentos, desenvolvendo os seus projetos sem qualquer ameaça de estagnação ou retrocesso.

Os benefícios trazidos a Unai pela presença da energia elétrica confirmam o alcance da visão administrativa de Sebastião Alves Pinheiro, um homem que soube sentir, desde logo, a importância de se construir depressa e para o futuro.

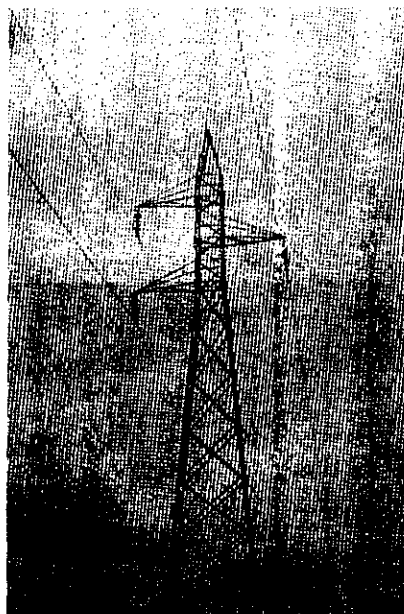

Eletrificação: uma das preocupações constantes da Administração Sebastião Alves Pinheiro junto aos distritos.

A ELETRIFICAÇÃO ESTIMULA A INDÚSTRIA E COMÉRCIO

- ENERGIA
- SETOR BANCÁRIO
- ÓRGÃOS TÉCNICOS
- ENTIDADES DE CLASSE
- AGRICULTURA
- PECUÁRIA

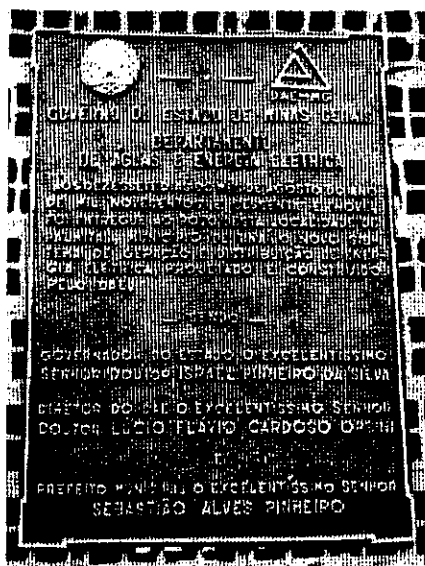

A preocupação do prefeito "Tão" para com o serviço de energia elétrica do município, começou desde a sua primeira gestão na chefia do executivo local.

A eletrificação de Unai trouxe uma expansão natural de suas possibilidades industriais, ainda em fase de crescimento, com usinas de beneficiamento de cereais, indústrias de madeira, móveis e esquadrias, artefatos de cimento, cerâmicas, tipografias, artesanato de calçados, um comércio ativo varejista e atacadista, com estabelecimentos e lojas de tecidos, armazéns, farmácias, bares, churrascarias, casas de peças, casas de carne, transportes, confecções, cerealistas, distribuidoras de bebidas e cigarros, loteamentos, hotéis e pensões, numa comercialização superior a Cr\$ 300.000.000,00.

— "Unai cresce dia a dia. Pelos nossos levantamentos já existem, na cidade e suas vizinhanças, quase 1000 comerciantes registrados" — afirma Maria Nilma Valadares, zelosa funcionária da Unidade Distrital da Fazenda, que também tem jurisdição sobre Buritis, Formoso e Arinos.

É, realmente, um comércio ativo, onde circula o dinheiro com facilidade. 2700 propriedades rurais e uma população que chega às 90.000 pessoas representam fatores importantes nessa comercialização.

• ENERGIA

Com o aproveitamento da Cachoeira de Queimado, onde poderá ser construída uma barragem para produção de energia elétrica do Distrito Federal com capacidade para 200.000 HP, Unai, dentro de poucos anos, poderá ser beneficiada com tal empreendimento, pois a queda d'água está localizada no Rio Preto, em terras do município.

São perspectivas que vão se abrindo e para as quais a administração municipal, atenta e interessada, vem se preparando carinhosamente.

• SETOR BANCÁRIO

Sofrendo efetiva influência da

área geoeconômica de Brasília, Unai tem ligações muito estreitas com o Distrito Federal. Não é sem razão a única cidade mineira que conta com uma agência do Banco Regional de Brasília, inaugurada em Julho deste ano.

As atividades bancárias em Unai vêm se ampliando e, ainda este ano, o BEMGE inaugurava sua agência; já aqui se achavam instalados o Banco do Brasil, a Caixa Econômica Estadual e o Banco Mercantil do Brasil.

• ÓRGÃOS TÉCNICOS

A importância econômica de Unai trouxe para o município órgãos federais e estaduais, que estão prestando relevantes serviços:

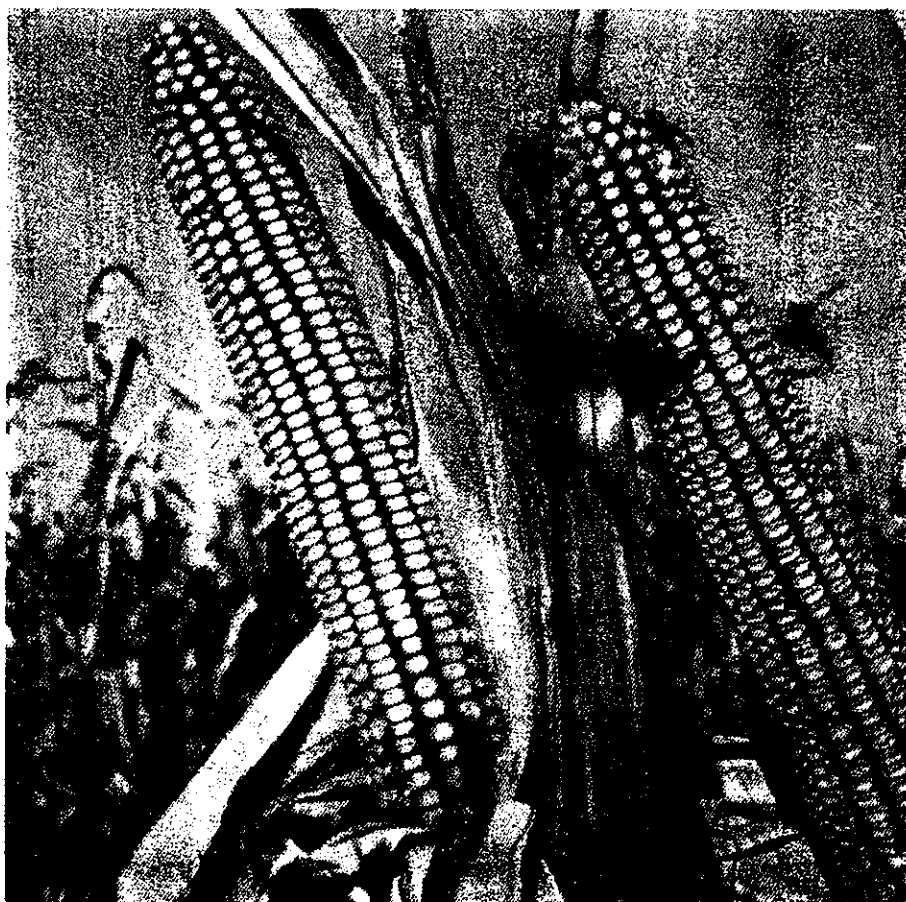

A cultura do milho tem sido uma das grandes riquezas do município.



Diretoria da Receita Federal;
Unidade Distrital da Fazenda,
com jurisdição sobre Buritis, Formoso
e Arinos;

Escritório Seccional da EMATER,
sob a direção do Eng.º Ag.
Reynaldo de Castro Neves;

Escritório Local da EMATER,
sob a direção do Eng.º Ag. Walter Pe-
dro Pereira;

Escritório EMATER/Polocentro,
sob a direção do Eng.º Ag. Dazio Vilela
Chaves;

Escritório da Ruralminas, sob a
direção do Eng.º Ag. Manoel Pedro
Marques Neto.

Agência local de CASEMG, sob
a gerência do Sr. Sebastião Batista da
Silva Filho.

• ENTIDADES DE CLASSE

O Sindicato Rural de Unaí conta
com 730 associados, grandes, médios
e pequenos produtores que atuam
em toda a área do município.

A Cooperativa Agro-pecuária
Unaí Ltda, com uma atuação que se
vai desenvolvendo em ritmo acelerado,
já conta com 287 cooperados.

• AGRICULTURA

Dispondo de uma produção
excelente na agropecuária, Unaí vai
ampliando suas possibilidades econô-
micas pela utilização de maior área
e melhores financiamentos através
dos órgãos financeiros e assistência
técnica.

A EMATER analisa, assim, as
condições atuais de Unaí:

Cultura de Milho — 30.000 (ha),
produção de 90.000 ton. com produ-
tividade de (kg/ha) de 3.000.

Cultura do Feijão — 28.000 (ha),
produção de 20.160 ton, produtivida-
de (kg/ha) 720

Cultura do Arroz — 8.500 (ha),
produção de 10.200 ton, produtivida-
de de (kg/ha) 1.200

Cultura da Soja — 3.000 (ha),
produção de 4.500 ton, produtividade
de (kg/ha) 1.500

A horticultura está em franco
desenvolvimento. Fruticultura na or-
dem de 15 hectares e a Olericultura em
18 hectares. Excelente produção de
banana, laranjas, abacate, abóbora hí-
brida e outros tipos.

A cultura do trigo começa a
mostrar tendências de bom aprovei-
tamento.

• PECUÁRIA

A atividade pecuária de Unaí
vem sendo aprimorada pela assistência
técnica dos órgãos especializados e
vem crescendo consideravelmente.

O gado zebu, dominante na
área, é de 200.000 cabeças (predomina
a pecuária de corte) e uma produção
de leite de 15.000 (L. leite).

A suinocultura apresenta 720
Matrizes e Marrões e uma produção
cevado/ano de 10.900.



Também a suinocultura vem contribuindo de maneira marcante para o aprimoramento da pecuária do município.

PINK - arroz e feijão

Um nome no mercado consumidor brasileiro, também presente em Unaí.



SOCIEDADE CEREAIS UNAÍ LTDA.
Distribuidora exclusiva

Rua Serra Bonita, 483/515 — Fone 205 — Unaí — Minas Gerais

53

AS COMUNICAÇÕES SEMPRE FORAM META PRIORITÁRIA

A TELEBRASILIA

As Comunicações sempre foram uma das metas prioritárias do Prefeito Sebastião Alves Pinheiro.

Já na sua primeira gestão, às suas expensas, trouxe a TV até Unai e, mais recentemente, 2 retetidoras de TV a cores, conforme projeto aprovado pela Câmara Municipal.

Desde cedo foi sua preocupação tirar Unai de seu isolamento involuntário e abrir-lhe novas fronteiras econômicas e culturais.



O grande passo da comunicação em Unai: Ministro, Quandt de Oliveira, inaugura, em junho de 76, os serviços telefônicos da cidade através da Telebrasil.

• A TELEBRASILIA

Em fins de Junho do ano passado, com a presença do Governador Aureliano Chaves e o Ministro Alisson Paulinelli, foram inaugurados os serviços telefônicos de Unai, através da Telebrasil que, já hoje, promove sua expansão a fim de dotar o município de mais 700 aparelhos.

Naquela oportunidade, o Ministro Quandt de Oliveira fez a primeira ligação telefônica com Brasília, falando com o Governador Elmo Serejo, do Distrito Federal.

Mais um marco na meta de Comunicações, alargando os horizontes de Unai.

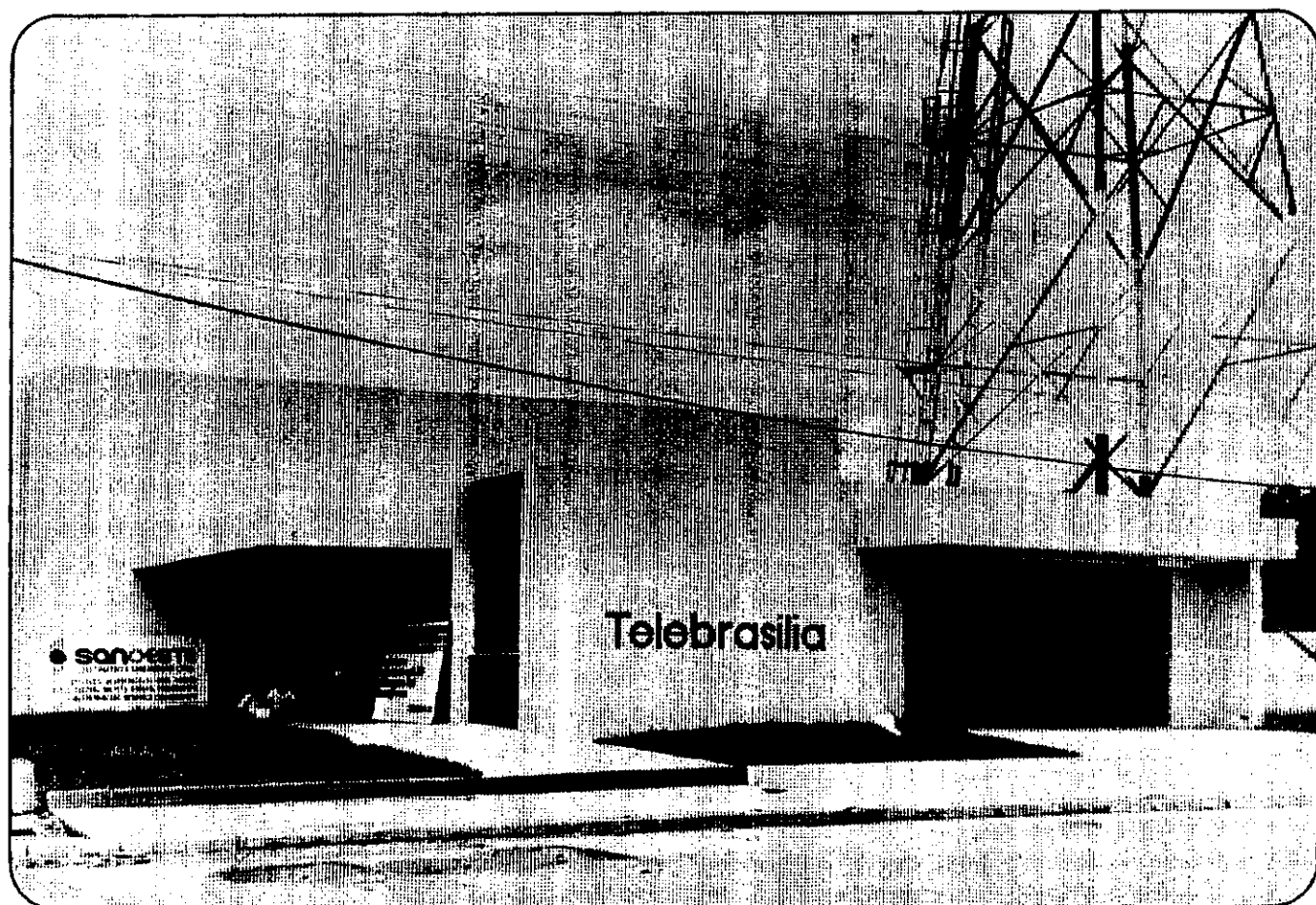

Telebrasil: um marco de grande progresso no campo das telecomunicações.

EDUCAÇÃO

META PRIORITÁRIA

CRIANÇA DO CAMPO
TAMBÉM TEM
DIREITO À EDUCAÇÃO

Antecipando-se às diretrizes do Governo Federal, o Prefeito Sebastião Alves Pinheiro, com inspirada visão panorâmica da realidade nacional, procurou promover, desde logo, a fixação do homem do campo à sua área de produção.

E através do que lhe é mais caro e necessário: a educação de seus filhos.

Só agora, mercê de uma pesquisa de profundidade e atuação decisiva nos setores ligados à promoção do bem estar social é que o Ministério do Planejamento, por meio de órgãos especializados, está mobilizando a consciência do País para o problema e procurando sensibilizar as administrações municipais.

As zonas rurais reclamam assistência direta e solução imediata para o seu reclamo mais angustioso, que se traduz pelo sistemático abandono de suas gerações mais jovens.

Sem perspectivas para si e para os filhos, o homem do campo emigra, vai tentar nos centros urbanos uma oportunidade que normalmente lhe é negada pela absoluta inadequação de sua mão de obra.

Crescem, assim, os desajustes sociais e se desdobram as impossibilidades de solução.

Sebastião Alves Pinheiro, em Unai, foi à raiz da questão.

Fez da educação, nas zonas rural e urbana do município, sua meta prioritária.

E está conseguindo dados expressivos com o aumento da população rural de seus distritos e vilas e, consequentemente, maior número de braços para a lavoura.

Um curioso contraste com a grande maioria das regiões brasileiras onde o êxodo rural já é calamidade.

Qual a causa desse fenômeno?

Os dados não mentem, definindo uma política administrativa objetiva, humana e patriótica, que dá ao menor rural o que lhe é devido, o sagrado direito às oportunidades melhores.

Em Unai somam-se recursos em favor da educação da criança do campo, reverso — vale o destaque — reverso da realidade nacional.

Fiel ao seu plano de governo, o Prefeito Sebastião Alves Pinheiro deu inteira prioridade



à Educação, Eletrificação e Comunicação.

E o volume de obras executadas nessas áreas, da maior importância, são realmente expressivas.

• EDUCAÇÃO PARA TODOS

O DEMEC — Departamento Municipal de Educação e Cultura — foi criado em maio do ano passado, visando a dar ao ensino em Unai uma orientação mais uniforme e oficial, de acordo com as instruções da 16ª D.R.E. de Paracatu e a Inspetoria Seccional, Setor 3.

O DEMEC, graças a um excelente trabalho de equipe, vem recebendo colaboração valiosa da EMATER, CNAE, PROJETO RONDON, MOBIL e outras organizações especializadas. Todo esse esforço tem o objetivo de se conseguir a soma de recursos para ampliar as possibilidades de educação do menor em Unai e, através do Mobral, alfabetizar a grande faixa de adultos em total carência de aprendizado.



Curso de "Atualização para o Magistério". Aspecto do encerramento do curso



No encerramento de um dos muitos cursos de "Atualização para o Magistério Rural", promovido pelo DEMEC, uma aluna agradece ao prefeito o benefício recebido



As intrutoras do Mobral têm sido uma das notas de simpatia na realização dos cursos

• VÁRIAS FRENTES

É uma batalha de várias frentes, na zona rural e na urbana, exigindo da Prefeitura uma atenção permanente.

Através do Mobral, que realiza em Unai uma obra de envergadura e ressonância — a Prefeitura construiu o Posto de Cultura — já foram alfabetizados mais de 6 mil adultos.

A alimentação escolar — a Campanha Nacional de Alimentação Escolar também presta a Unai uma grande colaboração — atende a 80 escolas, sendo 4 Estaduais e 1 Particular na Zona Urbana, 2 Escolas Estaduais na Zona Rural e 73 Municipais na Zona Rural.

O Projeto Rondon tem atuado em várias frentes de trabalho e a EMATER vem realizando no setor de educação uma tarefa de longo alcance.

• A PROFESSORA

Dando uma estrutura mais racional ao DEMEC e obtendo a cooperação de órgãos técnicos, o

Prefeito Sebastião Alves Pinheiro voltou suas atenções para a figura indispensável da Professora, procurando dar a ela condições de melhor desempenhar suas funções.

Unai conta hoje com 132 escolas de 1º Grau, funcionando em 182 salas, numa vasta área, variando suas distâncias de 4 a 150 kms.

Para cobrir todas essas salas, um corpo docente de 151 professoras leigas e 3 normalistas, 62 lecionando em 2 horários, se desdobra numa obra de inegável significado.

Correspondendo a esse esforço, o Prefeito Sebastião Alves Pinheiro promoveu a reestruturação dos salários, concedendo aumento de Cr\$140,00 em 73 para Cr\$460,80 em 76 e atingindo a uma despesa mensal de Cr\$100.000,00.

• EDUCAÇÃO RURAL

A grande preocupação do governo municipal tem sido ampliar as possibilidades de educação em todas as áreas, principalmente no setor rural a fim de se conseguir manter na área os seus ele-

Nós, também, com muito amor e fé, ajudamos Unai a crescer

SOMAQUINAS UNAI LTDA.

- Máquinas Agrícolas-Bombas Hidráulicas-Acessórios
- Perfeita assistência técnica
- Preços justos

Direção de Ildebrando e Ildeu Pereira da Silva

Avenida Governador Valadares, 391

Unai-MG

mobral

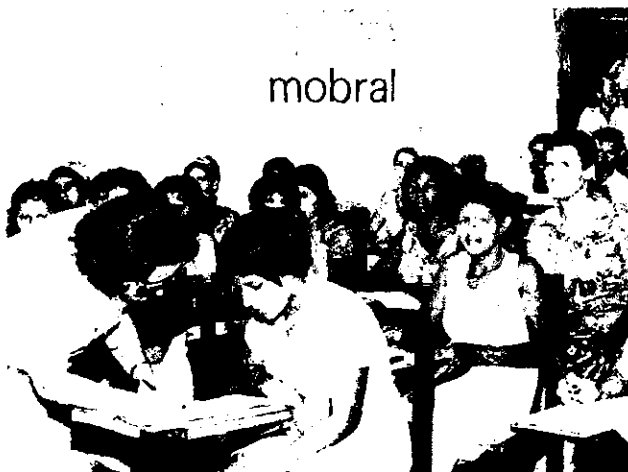

Com um total de mais de 8 mil beneficiados, o MOBRAL tem desenvolvido um trabalho de envergadura na alfabetização de adultos em Unai

mentos mais produtivos que, em todo o País, procuram as zonas urbanas onde há educação assegurada aos seus filhos.

Em Unai o Prefeito Sebastião Alves Pinheiro tem dado um sentido prático e eficiente a esse objetivo.

Na sua administração foram criadas 30 escolas rurais nas seguintes fazendas:

- 01 — Almas
- 02 — Bolívia
- 03 — Chácara
- 04 — Córrego do Rancho
- 05 — Camarinhas
- 06 — Camisa
- 07 — Canabrava
- 08 — Furado dos Porcos
- 09 — Funil
- 10 — Gado Bravo
- 11 — Galho
- 12 — Jibóia
- 13 — Lamarão
- 14 — Lages
- 15 — Manda Saia
- 16 — Mata
- 17 — Mapassagem
- 18 — Olhos D'água
- 19 — Pau Terra
- 20 — Porto dos Poções
- 21 — Pasto dos Bois
- 22 — Pedra Branca
- 23 — Resfriado
- 24 — Salobo
- 25 — São José da Veredinha
- 26 — Serrania
- 27 — São Caetano
- 28 — Saco Grande
- 29 — Santa Maria
- 30 — São Pio

• PRÉDIOS ESCOLARES

Além de criar essas escolas, a Prefeitura construiu 27 prédios escolares e reformou 38, com suas verbas próprias.

Em convênio com a Ruralminas foram construídos 4 prédios escolares, com a Promunício 2 prédios foram construídos com área coberta, carteiras individuais e cantina com equipamento completo. Reformaram-se 4 prédios escolares. Com a Geoeconômica estão sendo construídos 17 prédios, com cantina, área coberta e fossas.

A rede física atual é de 89 prédios próprios e 43 cedidos.

• COLÉGIOS

Projeto do Executivo, que recebeu aprovação da Câmara, prevendo convênio com a Ruralminas vai dar a Unai 32 escolas rurais e Ginásios em Uruana, Palmital, Cabeceira Grande e Garapuava.

É mais uma meta do Prefeito Sebastião Alves Pinheiro visando à interiorização maior da educação, dando às crianças do campo toda a assistência.

Na Zona Urbana do Município, Unai dispõe de bons educandários, na rede particular e o Ginásio Estadual:

Colégio Rio Preto — Diretor José Maria Mendes Cornélio

Ginásio N.S. do Carmo — Diretor Adelcio Ribeiro da Silva

Ginásio Estadual — Diretor José Gontijo

Colégio Normal Alvarenga Peixoto — Diretor Roberto Scarabussi

• ESCOLAS ESTADUAIS

A Escola Particular Simonton é dirigida pelo Pastor Pedro Adão Botelho de Almeida.

As escolas estaduais:

Vigário Torres — Diretora Maria da Glória Alves Pereira

Teófilo Martins Ferreira — Diretora Olinda Chaves Pessoa

Dom Elizeu — Diretora Maria Aparecida L. Costa

Domingos Pinto Brochado — Diretora Gildete Silva Caldas

• NOVA UNIDADE

Mais uma unidade escolar (10 salas e demais dependências) será instalado no Bairro da Cachoeira, segundo projeto em andamento na Câmara para aprovação da área.

57

Prefeitura atenta ao ensino médio

Também nos distritos,
a luta pelo
aperfeiçoamento do ensino
médio tem sido intensa



"Educação aberta a todos, o instrumento para promoção social de nossa gente. Generalizou-se, como afirma o Ministro Ney Braga, o conceito de que só através dos conhecimentos é possível melhorar os padrões e a qualidade da nossa maneira de viver. O Produto Nacional Bruto, termômetro do desenvolvimento de qualquer País, já não é a mera soma dos resultados dos vários setores da

Economia. Como alicerce desse esforço para o Desenvolvimento, no seu sentido mais amplo, surge a Educação, elo entre os sistema econômico e as perspectivas de promoção social".

Dentro desse quadro cresce a responsabilidade de quantos atuam na administração pública. Depende, basicamente, do trabalho realizado na



Colégio Nossa Senhora do Carmo: outro ponto de destaque no aprimoramento do ensino médio do município

área da Educação a humanização do processo do Desenvolvimento.

Quem consegue acesso à Educação encontra os instrumentos básicos para sua promoção social.

• UM OBJETIVO

Dentro dessa linha, o Prefeito Sebastião Alves Pinheiro tem tido um objetivo claro. Sua maior preocupação é levar a Educação a todas as camadas sociais e a todas as áreas produtivas do município. Democratizando as oportunidades, permitindo a todos o mesmo direito aos seus benefícios, fez ele da Educação um objetivo.

E a sua atuação em busca dessa determinação tem sido uma permanente e vigília na tentativa de encontrar soluções adequadas para que todos os Distritos e a Sede tenham condições de atender às suas crianças e adolescentes.

Não tem sido apenas no setor do 1º Grau, função específica da Prefeitura, o trabalho desenvolvido pela administração de Unai.

Projeto aprovado pela Câmara prevê extensão de séries em unidades escolares da Sede, de Cabeceira Grande, de Uruana.

É mais um esforço do poder público municipal no sentido de dar melhores oportunidades a maior número de jovens, independentemente de suas

possibilidades econômicas. É a presença da Prefeitura no 2º Grau, ampliando a sua assistência na certeza de que investimentos em recursos humanos são de alta rentabilidade. Assistindo as áreas privadas da Educação e agindo nas suas unidades próprias, realiza um esforço de profundidade e de alto interesse público.

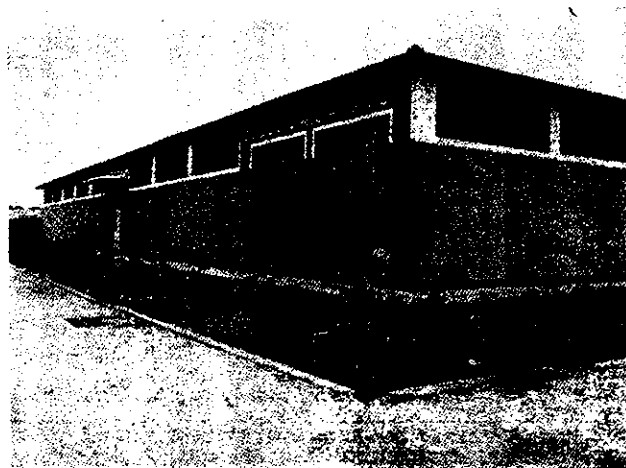

Colégio Rio Preto: de mãos dadas com o prefeito, para a grandeza de um ensino melhor

O Brasil já tem mil Bancos do Brasil.

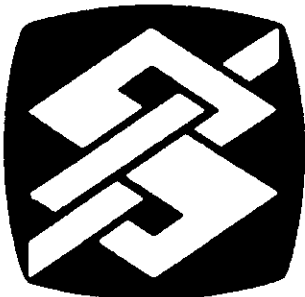
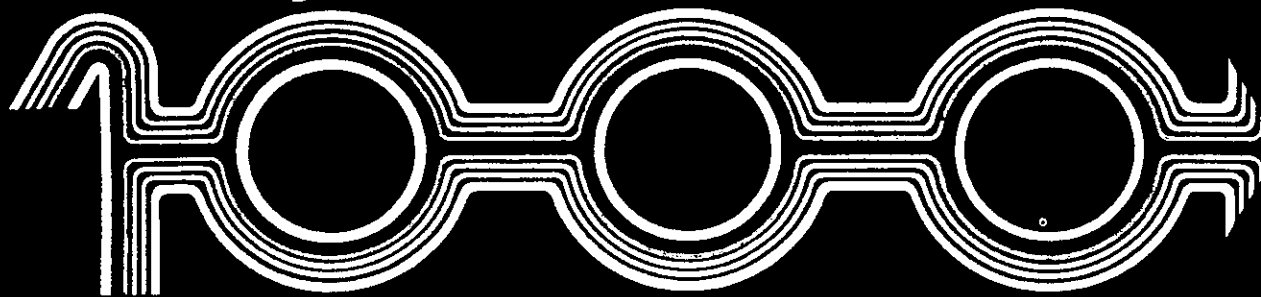

Unai também participa da grande corrente de agências. Ao tempo em que nos congratulamos com o progresso da cidade, ficamos orgulhosos em estar contribuindo para o engrandecimento de Unai.

Através de nosso apoio à agropecuária, ao comércio e à indústria esperamos que Unai consolida sua posição de polo importante na região geoeconômica de Brasília.

UM GRANDE BANCO A SERVIÇO DE 110 MILHÕES DE BRASILEIROS

A HORA E VEZ DOS DISTRITOS...

• ÁREAS PRIORITÁRIAS • SAÚDE

Uma filosofia de administração, perfeitamente definida em favor de estímulo e da assistência aos núcleos de produção, tem marcado a atuação do Prefeito Sebastião Alves Pinheiro no atendimento às necessidades básicas dos Distritos.

E isso se justifica plenamente pelo conceito de que é mais eficiente o trabalho administrativo quando ele busca as soluções definitivas e não simples paliativos. Agindo diretamente nas fontes, através da promoção humana onde ela mais se faz necessária, a administração municipal previne e neutraliza uma série de graves problemas que viriam, certamente, somar-se aos já existentes.

• ÁREAS PRIORITÁRIAS

Diante dos graves problemas sociais resultantes da aceleração do desenvolvimento do município, na área urbana e na rural, dos aspectos de saúde que o envolvem e das questões relacionadas com a melhoria da qualidade de vida da sua população o Prefeito Sebastião Alves Pinheiro intensificou os seus esforços no sentido de dotar os distritos e a sede de serviços de água e esgotos e de unidade de saúde, eletrificação e unidades escolares, tudo isso com o propósito de dar a áreas prioritárias como os Distritos, a assistência adequada.

• SAÚDE

Devidamente aprovado pela Câmara Municipal, o Prefeito Sebastião Alves Pinheiro firmou convênio com o Secretário Dario Tavares, da Saúde e Assistência, do Estado, para o funcionamento de unidades de saúde na Sede, em Cabeceira Grande e Uruana.

Essa participação estadual tem um significado muito grande, quando se assinala a sua presença, ao lado da administração municipal, para o combate às endemias e doenças de incidência regional, um trabalho de profundidade que vinha sendo reivindicado por todas as lideranças locais.

A saúde pública exige que estejam na mesma luta todas as forças do poder público e do setor privado.



Secretário de Saúde, Dario Tavares, assinando importante convênio para o município. É a presença do governo nas aspirações de progresso de uma grande cidade.



A beleza tranquila das cachoeiras junta-se a beleza exuberante de Marlise, Sara e Cecília, três legítimas representantes da graça e simpatia da mulher de Unai.

UNAI: Um turismo que nasce...

A agressividade contagiante de muitas rochas, delineadas pelo gosto artístico da natureza, faz da Gruta Tamboril um espetáculo maravilhoso para os olhos.

O turismo é uma indústria que ainda não pôde ser aproveitada em todo o seu potencial na região de Unai, mas suas possibilidades são muito grandes.

Para o pescador de Minas, Brasília e de Goiás, com seus rios famosos de águas piscosas, é uma atração toda especial, principalmente o Rio Preto que oferece excelentes condições para o esporte.

Suas cachoeiras, das mais bonitas, são pontos turísticos que estão a exigir um maior aproveitamento por parte das entidades especializadas.

A GRUTA

Localizada a 12 km do centro comercial de Unai (BR-251), em local de uma beleza panorâmica suave, que se divide entre os verdes tranquilos das matas e a agressividade contagiante de muitas rochas, delineadas pelo gosto artístico da natureza, surge entre a hospitaleira população de Unai, a futura grande fonte turística do município: A GRUTA TAMBORIL, lembrando os mais belos detalhes das grutas de Maquiné e Lapinha e com um potencial de grandeza que só mesmo o progresso da cidade pode ditar. A gruta compõe-se de 8 salões maravilhosos,

um dos quais, com um belíssimo lago de águas tranqüilas para a composição perfeita do lugar.

E quando se conseguir a complementação da ligação asfáltica de Unai à Brasília (pouco mais de 60 Km pela BR-251), a GRUTA TAMBORIL poderá se constituir, sem dúvida, num novo marco de integração e entrosamento entre a população das duas cidades e num ponto de lazer de agradável tranqüilidade não só para o povo brasiliense, de toda a região, que, geralmente, busca atrativos como este, para os seus deleites de fins-de-semana.

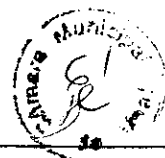

Um a parada certa...

POSTO PLANALTO LTDA.

*Um atendimento perfeito
Cortesia
Distinção*

Avenida Governador Valadares, 1312 — Fone 264 — Unai-MG

A certeza de uma boa viagem pois, no

POSTO PLANALTO FILIAL

Os funcionários cuidam de seu carro

Avenida Governador Valadares, 873 — Unai-MG — Fone: 873

A garantia de uma viagem tranqüila...

POSTO BEIRA RIO

O preferido pelos motoristas da região

KM 111 — Rodovia MG-28 — Fone 335 — Unai-MG

- ☆ POSTO PLANALTO LTDA.
- ☆ POSTO PLANALTO FILIAL.
- ☆ POSTO BEIRA-RIO

Onde seu carro é o mais importante

**LIDERANÇA NOS PRODUTOS ATLANTIC EM TODO O
NORDESTE BRASILEIRO**

O importante é ver Unai crescer, com o apoio de todos...
Apoio que, sinceramente, nunca lhe negamos.

SACARIA MEIRELES

- Sacos brancos e de aniagem
- Cereais por atacado

SACARIA MEIRELES
— Em Belo Horizonte e Unai —

Avenida Tereza Cristina, 269/277 — Fones: 337-6582 e 335-7300 — B. H.
Avenida Governador Valadares, 314 -- Fone: 218 — Unai — MG

2



Estádio "Rio Preto": uma praça de esportes que é orgulho da cidade

UNAÍ ESPORTE CLUBE:

Uma legenda dentro do desporto mineiro

Unaí deve muito a Gasparino Leão do Amaral, um desportista de escol. Foi ele, um apaixonado pela cidade e por sua gente que, aglutinando forças reuniu desportistas do seu quilate, e fundou, em 1965, o Unaí Esporte Clube, uma agremiação que honra e dignifica o desporto mineiro. Um clube que, além das glórias conseguidas nos campos esportivos, se orgulha de reunir em sua Praça de Esportes, hoje uma das mais completas do interior mineiro, as figuras mais representativas da sociedade local. Que ali se confraternizam nas manhãs ensolaradas, descontraídas e alegres, para a prática dos mais diversos e salutareos esportes.



UNAI' ESPOR

Homenagem da Administração S
Novembr

64
2000

ANTARCTICA

A CERVEJA ASSADA
DISTRIBUIDORES SÃO PAULO & CO



CRUZEIRO ESPORTE CLUBE

Sebastião Alves Pinheiro "Tão"
1976

ANTARCTICA

A CEEJA S.A.
RIBUDORES 43
SÃO PAULO & C.





Tonhão, um atacante que nasceu para ser artilheiro



Na segurança de Luiz Papagaio, o caminho para as grandes vitórias.

• UM ESTÁDIO PARA O POVO

Inaugurado em setembro último, o Estádio "Rio Negro", do Unai Esporte Clube, tem capaci-

dade para 35 mil espectadores, confortavelmente acomodados. Projetado pelo arquiteto Hermes Campos e construído pelo engenheiro Eucir Cargato, em área doada pelos conhecidos desportistas Anísio de Souza Gonçalves, Antônio de Souza Gonçalves, Wolney Silva Lara e Antônio Ivani Silva Lara, o "Rio Negro" tem prestado inestimáveis serviços à população de Unai, que ali encontra um local apropriado para suas horas de lazer: nas piscinas, quadras de futebol de salão, voleibol, basquete, pista de saltos e sauna, além de maravilhosa área verde, tão escassa nos dias de hoje. Acrescente-se à esta magnífica Praça de Esportes, seu campo de futebol, magnificamente gramado, no tamanho de 110 x 90 metros, dotado de quatro instalações sanitárias, dois vestiários subterrâneos, túneis para entrada, 50 cadeiras especiais, duas bilheterias, arquibancadas, geral, três portões de entrada, abrangendo uma área construída de 38 mil metros quadrados, e outros tipos de conforto, que fazem dele um dos melhores campos das Minas Gerais. Seu sistema de drenagem, tipo "espinha de peixe" é moderníssimo, propício para o tipo de solo da região.

• A FORÇA DE UMA EQUIPE

Campeão do Torneio Amador-Região Norte do Distrito Federal, disputado em Sobradinho, terceiro colocado, graças a atuações magníficas, no Campeonato Regional de Paracatu, vitorioso em jornadas memoráveis contra o juvenil do Cruzeiro Esporte Clube (4 x 1), em jogo que teve recorde de assistência, rendendo 117 mil cruzeiros, Humaitá, de Brasília, Seleção de Martinho Campos e juvenil do Goiás, o Unai Esporte Clube, possuidor de um plantel jovem do mais alto gabarito, é uma equipe que já começa a projetar-se no cenário esportivo de Minas. Seu quadro principal, formado por Toninho-Zezé-Merinho-Lau-Pedrinho-Mundeco-José Juca-Pescoço-Tonhão-Toninho e Zé Walter, tem dado constantes alegrias aos torcedores locais, que prestigiam em massa suas exibições. Recentemente, o Unai Esporte Clube criou seu quadro infanto-juvenil, onde o tesoureiro do clube, Leocádio Gonçalves Sobrinho acumula as funções de técnico e massagista.

• UMA DIRETORIA ATUANTE

José Maria Mendes Cornélio (presidente), Lucas Brochado Adjuto (vice-presidente), Leocádio Gonçalves Sobrinho (tesoureiro), Francisco Correia Oliveira (vice-tesoureiro), José Torres Sobrinho (secretário), José Evaldo Gonzaga (2º. secretário), Sebastião Alves Souza (diretor esportivo) e Pedro Mariano Oliveira (diretor-social), são os homens que comandam o Unai Esporte Clube. Trabalhando com entusiasmo e na base de equipe, eles vão projetando, cada vez mais a agremiação, uma legenda dentro do desporto mineiro.

CÂNDIDA SARDINHA: Uma Artista que enfeita e alegra o mundo

Foi no ano de 1952 que "seu" Ernesto e dona Cândida trocaram Portugal pelo Brasil. Aportaram em Santos, onde ele, de corpo e alma, entrou no negócio de exportação de bananas. Por pouco tempo, todavia. Daí, para o trabalho artesanal, foi um pulo. Mas um pulo que exigiu muito sacrifício: dela, um cansativo trabalho de pesquisa no interior de Minas e de Goiás, e dele, a paciência na construção dos teares manuais, onde tapetes e tapeçarias, colchas, almofadas, mantas, bolsas, cameses e até mesmo vestidos são confeccionados com muito carinho. Onde se destacam, além da perfeição, a felicidade e o bom gosto na combinação das cores. E os nomes gostosos como "pé de gato", "caminho das flores", "Rio das Pedras", "Casa de Saúde", "Bagageiro do Dado" e "Círculo da Lua" que, entre outros, identificam seus pontos.

DE UNAÍ PARA O MUNDO

Cândida Sardinha, a tecelã portuguesa nascida na Ilha da Madeira, descobriu em Formosa, uma cidadezinha simpática de Goiás, os pontos de roça conhecidos como repassos, que caracterizam seus maravilhosos trabalhos. Trabalhos que lhe valeram projeção internacional, que podem ser admirados em mais diversas partes do mundo — inclusive nos Estados Unidos e na Noruega — e que fazem de sua oficina de trabalho uma autêntica atração turística de Unaí, sendo visitada por turistas de todas as procedências. Além de exposições altamente prestigiadas, na Galeria do Banco Real, no Rio, na Galeria Guignard, em Belo Horizonte, e, atualmente, no Hotel Nacional, de Brasília, numa promoção da Fundação Cultural do Distrito Federal.



Deste tear, manejado com muita habilidade pela jovem, saem maravilhosas obras de arte.

UMA INCANSÁVEL

Cândida Sardinha é uma tecelã incansável. Incansável em suas pesquisas, incansável no dia a dia de sua oficina, de onde saem trabalhos maravilhosos que encantam e fascinam. Residindo em Unaí em companhia de seu filho, o engenheiro-agrimensor Pedro Manuel Sardinha, que ela criou com tanto amor, acompanha, orgulhosa, o trabalho de sua filha Minnie que, com ela, aprendeu a fazer coisas que enfeitam e alegram o mundo.

A ARTE EM BRASÍLIA

Descoberto pelo Dr. Nelson Almegna, o casal Ernesto-Cândida-Sardinha foi convidado a mostrar sua arte em Brasília. E, não só a mostrou como repartiu-a entre moças da cidade, filhas de candangos, ministrando ali diversos cursos. Hoje, a obra iniciada por Cândida Miranda na cidade que JK construiu, tem inúmeras seguidoras, destacando-se entre elas sua filha Minnie Sardinha que, ainda criança, inventava pontos tecendo roupas para suas bonecas, e hoje conseguiu criar novas modificações. A ponto de ganhar este elogio da mãe: "Ela me continua e renova."

O ARMAZÉM COELHO

acreditou no progresso de Unaí e aqui se instalou

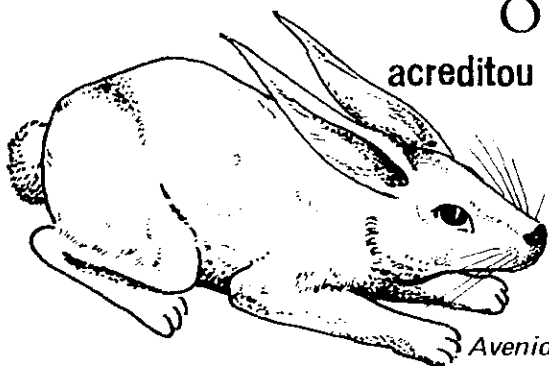

HONESTIDADE ★ BONS SERVIÇOS
OS MELHORES PREÇOS

ARMAZÉM COELHO

Direção de Jaime José da Rocha
e Eli Ribeiro de Oliveira

Avenida Governador Valadares, 629 (esquina de Luiz Adjuto)
Fone: 241 — Unaí — MG

Com muito orgulho nós,
também, ajudamos Unai
a crescer!...

CEREALISTA ALVORADA LTDA.

- ⊕ Compra e venda de cereais em geral
- ⊕ Comércio e Transportes

*Rua Afonso Pena, 209 — Fone 361
Unai-MG*

Unai é uma cidade que cresce para o Mundo

E o MUNDO DAS BICICLETAS

está presente em sua marcha
desenvolvimentista

Móveis — Máquinas de costura — Fogões
Rádios — Faqueiros — Liquidificadoras
Bicicletas — Peças para rádios
Utilidades domésticas em geral

*Rua Celina Lisboa Frederico, 20
Fone 329 — Unai-MG*

GOVERNO AURELIANO CHAVES

Secretaria da Agricultura

SOAPA - Sistema Operacional de Agricultura, Pecuária e Abastecimento



**COMPANHIA DE ARMAZÉNS E SILOS
DO ESTADO DE MINAS GERAIS**

Expandindo e modernizando a infra-estrutura
de armazenamento no território mineiro com
a colaboração da CIBRAZÉM, PRONAZÉM e POLOCENTRO.



Novo Forum terá prédio funcional

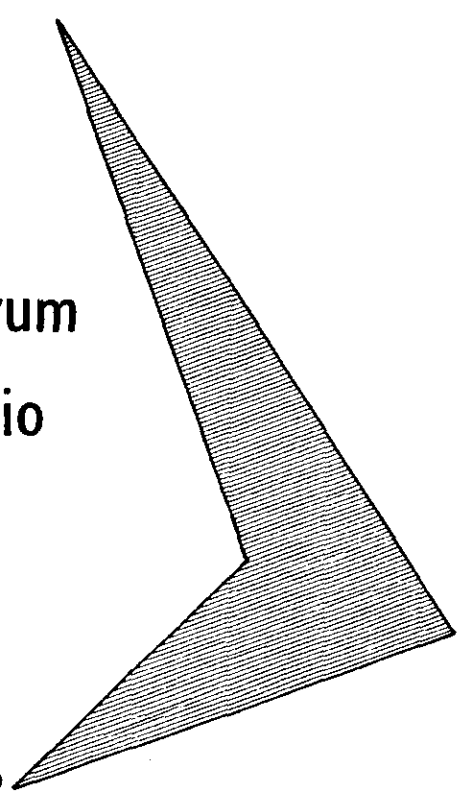

- A OBRA
- LOCALIZAÇÃO

O início de construção de prédios públicos de melhor gabarito arquitetônico e maior funcionalidade já representa para Unaí mais um atestado de seu novo posicionamento em face da organização municipal.

Assim, em convênio firmado com a Secretaria do Interior e Justiça e recursos destinados pela Ruralminas, será construído em terreno doado pela Prefeitura Municipal o novo prédio do Forum, com área de 1.200 m², de acordo com as mais modernas exigências para seu funcionamento.

• A OBRA

Claro está que Unaí já exigia a construção de seu novo Forum, uma vez que é sede de Comarca e sua atividade forense é das mais expressivas.

Atendendo a essa premente necessidade, as obras do novo prédio terão início ainda este ano e seu término está previsto para breves meses.

• LOCALIZAÇÃO

O local escolhido para doação da área é no Centro Comercial, de fácil acesso, na Rua Prefeito João Costa.

A política da boa vizinhança...

O BANCO REGIONAL DE BRASÍLIA, que acompanha, passo a passo o progresso de Unaí e de toda a região, sente-se orgulhoso em cumprimentar seus governantes e seu povo. Um povo ordeiro e trabalhador que, de mão dadas com os Poderes Executivo e Legislativo participa da marcha desenvolvimentista de Unaí, uma cidade que nasceu para ser grande.



BANCO REGIONAL DE BRASILIA

- Garantia para seu dinheiro
- Cortesia e distinção

PONTES, OBRA DE ARTE ARTESANAL

Nos 3 mil kms de estradas municipais foram construídas pontes de madeira que representam uma curiosidade da região.

A construção de pontes de madeira que, não raro, constituem belos exemplos de trabalho artesanal, está ocorrendo em larga escala no Noroeste mineiro, com a implantação do sistema de estradas rurais que interligarão todos os municípios da região. Esse tipo de construção, que resulta da experiência dos trabalhadores especializados do interior, tem o mérito de reduzir a menos da metade o custo de obras, embora não lhe tire as características de durabilidade, visto empregar-se a aroeira, madeira de extraordinária resistência.

Essas pontes integram as estradas rurais de 8 mts de largura, com grade elevado no mínimo em 30 cms e encascalhadas — constante do Planoroeste — e executadas sob a coordenação da Ruralminas, através de sua subsidiária Gama ou do DER, com a participação das Prefeituras de Unai, Buritís, Arinos e Bonfinópolis.

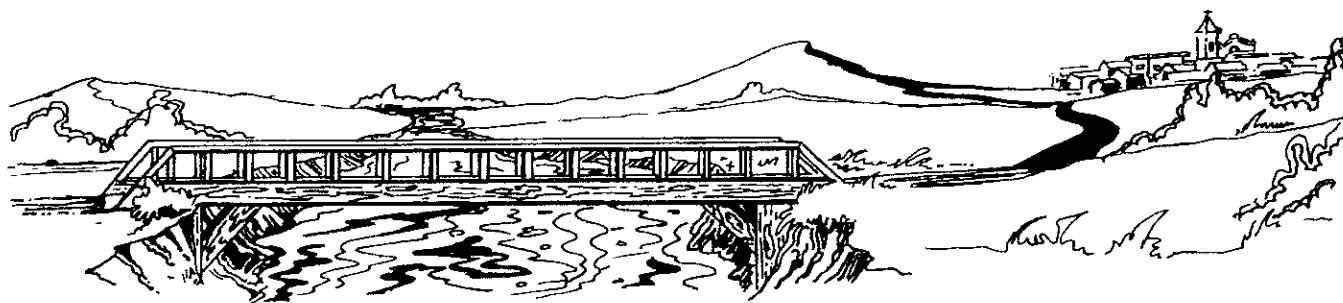
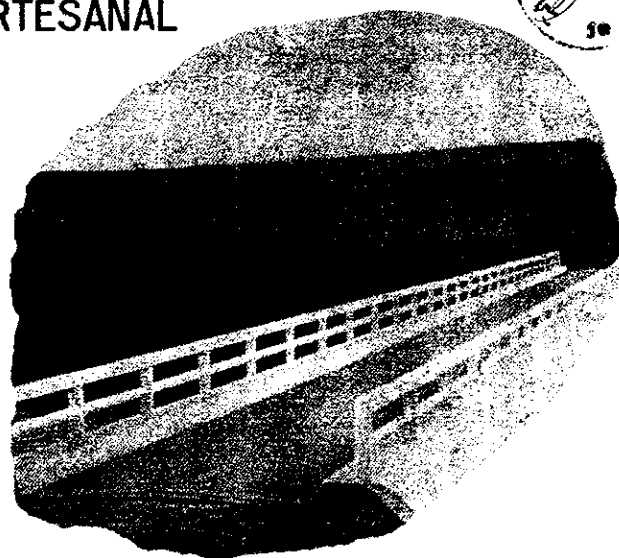

SUPERMERCADO CRUZEIRO LTDA.

UMA FIRMA EM CONSTANTE EXPANSÃO

Magnificamente aparelhado, em perfeitas condições de atender às donas de casa no tocante aos artigos de primeira necessidade, imprescindíveis à sobrevivência de suas famílias, funciona em Unai o SUPERMERCADO CRUZEIRO LTDA, que mantém um completo estoque de gênero alimentícios de primeira qualidade, produtos hortigranjeiros, sempre novos e das melhores procedências, doces, laticínios, bebidas nacionais e estrangeiras, além dos principais artigos de perfumaria.

HONESTIDADE GERA EXPANSÃO

Alfonso Danide Penso, um "doublê" de fazendeiro e comerciante, deixou Formosa-GO em 1968, estabelecendo-se em Unai. Paralelamente ao seu trabalho na fazenda, fundou a Merceria Luna que, em razão de seu magnífico atendimento, seus preços honestos e a excelência de seus produtos, foi crescendo gradativamente. Em fevereiro deste ano, seu dinâmico proprietário verificou que a clientela crescera assustadoramente e que o espaço físico de que dispunha não estava condizente com o número de fregueses. E foi aí que ele criou o SUPERMERCADO CRUZEIRO LTDA., uma firma que engrandece a rede comercial de Unai e de toda a região; e que em sua direção, recebe, também, os reflexos de dinamismo do outro sócio, Geraldo Gonçalves Rodrigues.



— Entregas a domicílio —

Avenida N. Sra. do Carmo, 167 — Fone: 346 — Unai — MG.

UNAI' TERA' BLOCOS DE APARTAMENTOS

Para o eng.^o Eucir Camargos, o lançamento do primeiro prédio de apartamentos em Unai, vem confirmar o notável índice de desenvolvimento que a cidade vem experimentando em todos os seus setores.



A construção civil é, inegavelmente, um índice valioso do crescimento de uma comunidade, destacando-se a qualidade das novas edificações e o nível técnico das obras realizadas.

Unai já pode se vangloriar de contar com uma excelente organização especializada, responsável pelo próximo lançamento de blocos de apartamentos, de acordo com projeto já aprovado.

ATIVIDADE PIONEIRA

A Rio Preto Construções e Comércio Ltda., que vem atuando no ramo, é pioneira em Unai e o seu próximo lançamento representa um inegável marco de progresso. Em local privilegiado e central, no antigo campo de futebol, o primeiro prédio será de 7 apartamentos, em 4 andares, c'garage, na área total de 1.040 metros. Excelentes unidades, com 130 mts 2, construção moderna, com todos os requisitos. Este é o primeiro de 4 blocos.

A DIREÇÃO

A Rio Preto Construções e Comércio Ltda. tem como sócios o Eng.^o Civil Eucir Camargo, o Eng.^o Ag. Cícero Nogueira Fontenelle e o Comerciante Wilck de Camargos.



Eng.^o Cícero Nogueira Fontenelle

SEGURANÇA PÚBLICA

A segurança pública em Unai, em razão, talvez, de acentuado volume de trânsito de forasteiros e a chegada constante de novos elementos para as mais diferentes atividades, exige uma vigilância permanente.

O trabalho realizado na cidade pelo Delegado Alayr Silva Pontes é extremamente valioso para a tranquilidade da população, complementando a severa atuação da Promotoria Pública.

Para o desempenho de suas funções, a Delegacia de Polícia de Unai, subordinada à Regional de Paracatu, conta com um destacamento de 10 soldados comandados por um sargento, todos do 15.^o Batalhão, sediados em Patos.

A atuação da Câmara Municipal de Unaf tem sido marcada por um compreensível e patriótica colaboração com o Prefeito Sebastião Alves Pinheiro não lhe negando apoio às suas iniciativas e apoiando seus projetos, todos eles voltados para o progresso do Município.

• PROJETOS APROVADOS

De origem do Executivo, foram aprovados projetos:

- Doação do terreno para construção de Hospital em convênio com a Ruralminas
- Doação de terreno para construção da sede da AAB
- Doação de terreno à CASEMG para construção de novos armazéns (10.000 m²) e o maior silo do País às margens da BR/251
- Convênio c/ a Ruralminas para construção de 32 escolas rurais e ginásios em Uruana, Palmital, Cabeceira Grande e Garapuava
- Convênio com a CEMIG para implantação de energia elétrica na cidade e nos distritos
- Convênio com a Fundação SESP para construção de redes de água e esgoto
- Convênio com a Secretaria da Educação para construção, ampliação e reforma de 4 prédios escolares
- Cessão de terreno ao DER/MG para construção de sua Residência



- Cessão de terreno à Secretaria do Interior e Justiça para construção do Fórum; cessão de 1 prédio para construção de cadeia pública
- Instalação de 2 repetidoras de TV a cores
- Construção do novo prédio da Prefeitura Municipal
- Cessão de área à COHAB para construção de 180 casa populares

EQUILÍBRIO E INTERESSE PÚBLICO MARCAM

• EQUILÍBRIO

Esse equilíbrio na orientação da Câmara em face dos problemas mais graves de Unaf tem sido um dos fatores mais expressivos da constante evolução do Município em busca de um desenvolvimento harmônico e capaz de assegurar à sua população um crescente bem estar.

ATUAÇÃO DO LEGISLATIVO

Formado por duas bancadas constituídas por 8 vereadores da ARENA e 7 vereadores do MDB, o Legislativo tem sabido, no confronto de forças políticas, encontrar o entendimento necessário para que os interesses coletivos não sejam prejudicados em razão de dissensões partidárias.

E com isso ganha Unaf.



1 — José Mendes Sobrinho

2 — Orlando Gregório

3 — Jeová Costa

4 — Joaquim de Matos Branquinho

5 — Antônio Inácio Ferreira

6 — Antônio Araújo

7 — Silvio Caetano

8 — José Teixeira de Jesus



9 — David Martins Souto

10 — Oscar de Melo

11 — Joaquim Barbosa

12 — Cipriano Martins de Melo

13 — Hildo Bernardes Faria

14 — José Teixeira de Jesus



COM MUITO AMOR...

Unai é uma cidade que não se contenta com as extraordinárias conquistas alcançadas, que lhe propiciaram chegar à posição invejável de município líder do Noroeste Mineiro. Ela quer crescer muito mais, solidificando uma posição conseguida — com muito sacrifício — graças ao trabalho dos Poderes Executivo e Legislativo, e de seus filhos que, acima de tudo, confiam no seu futuro.

Aqui, Executivo, Legislativo e Povo trabalham em perfeita consonância, acelerando ainda mais o progresso de uma cidade que, temos fé, muito brevemente, alcançará projeção nacional.

À Câmara Municipal, que meus pares me escolheram para presidir, procurei imprimir um ritmo de trabalho condizente com o impressionante desenvolvimento de nossa querida terra.

E, graças a Deus, temos a consciência tranqüila do dever cumprido. Nossa tarefa, podemos afirmar, foi desempenhada com muito amor. À cidade e àqueles que nos honraram com o seu voto.

a) Milton Lourenço Medeiros
Presidente da Câmara Municipal

O GRANDE COMANDO



Rui Martins Barbosa, Chefe de Gabinete da
Municipalidade



Vice-Prefeito, atual: José Rodrigues Neto



Fernando Antônio de Campos Santos:
Assessor Jurídico da Prefeitura

Unai é uma cidade muito bem servida em se tratando de material humano, tem a felicidade de ser dirigida por homens probos, corretos, autênticas reservas morais de Minas e do Brasil.

E, graças à atuação destes homens, a cidade vive em clima de perfeita harmonia, razão de ser da projeção alcançada dentro do contexto de nosso Estado. São estes os homens que compõem "o grande comando" de Unai:

Na rota do Nordeste Mineiro...

Um ponto obrigatório para horas de prazer

PATROPI LANCHES

"onde as gerações se encontram"

AVENIDA GOVERNADOR VALADARES N.º 600 - UNAI - MG.



• PODER EXECUTIVO

*Prefeito — Sebastião Alves Pinheiro
V. Prefeito — José Rodrigues Neto
Chefe de Gabinete — Rui Martins Barbosa
Assessor Jurídico — Dr. Fernando Antônio de Campos*

Santos

*Departamento de Administração — Antônio Feijó
Álvares da Silva*

*Departamento de Educação e Cultura — Olívia
Maria Alves de Souza*

*Departamento de Estradas Municipais — Delvíto
Alves da Silva*

*Departamento de Saúde e Assistência Social — Dr.
Márcio Maciel Brostel*

*Departamento da Fazenda — Geraldo Magela Valadão
Departamento de Obras e Serviços Urbanos — Eng.º*

Eucir Camargo

• PODER LEGISLATIVO

Mesa Executiva

Presidente — Prof. Milton Lourenço Medeiros (Arena)

V. Presidente — José Mendes Sobrinho (MDB)

1º Secretário — Antônio Araújo (MDB)

2º Secretário — Oscar Gonçalves de Melo (Arena)

Líder do Governo — Antônio Inácio Ferreira

*Líder da Oposição — Sílvio Caetano de Vasconcelos
Veredores:*

— Joaquim de Matos Branquinho (Arena)

Jeová Costa (MDB)

David Martins Souto (MDB)

José Vieira de Jesus (Arena)

José Teixeira de Souza (Arena)

Joaquim Barbosa de Brito (MDB)

Ilido Bernardes de Faria (Arena)

Orlando Batista Gregório (Arena)

Supriano Martins de Melo (MDB)

• PODER JUDICIÁRIO

Juiz de Direito — Dr. Tybagil Sales Oliveira

*Promotor de Justiça — Dr. Francisco Rodrigues
da Silva Júnior*

Juiz de Paz — Josino do Vale

• SEGURANÇA PÚBLICA

Delegado de Polícia — Dr. Alayr Silva Pontes

• AUTORIDADES RELIGIOSAS

Vigário da Paróquia — Frei Anselmo Ocarino

*Pastor Presbiteriano — Rev. Adão Bontempo de
Almeida (Vigário do Convento)*

• LIDERANÇAS

Aliança Renovadora Nacional —

Presidente do Diretório Municipal — José do Vale

Movimento Democrático Brasileiro —

Presidente do Diretório Municipal —

*Sindicato Rural de Unai — Presidente José Martins
Versiani*

*Cooperativa Agropecuária de Unai — Presidente José
Braz da Silva*

*Loja Maçônica — Venerável Aprígio Furtado de
Oliveira Primo*

Rotary Clube — Dr. Humberto Lisboa Frederico

• CLUBES

*Unai Esporte Clube — Presidente José Maria Mendes
Cornélio*

*Unai Colina Clube — Wellerson Gontijo de Vascon-
celos*

Itapuã Clube — Divino Maia do Amaral

AABB — Moacir da Silva Braga

• HOSPITAIS

*Casa de Saúde e Maternidade Santa Mônica — Diretor
Dr. Edson José Ferreira*

*Hospital Santa Helena — Diretor Dr. Muniz Geraldo
Dib*

*Hospital Beneficente São José — mantido pela Asso-
ciação de Amparo à Maternidade e Infância, sob a presi-
dência do Dr. Humberto Eustáquio Lisboa Frederico*

Transportando o progresso...



*Você, para nós, é a pessoa mais importante do mundo. Daí nossa
preocupação em zelar pela sua segurança.*

EMPRESA TRANSVALE LTDA.

Transporte coletivo urbano e rural

Rua Rio Preto

-

Unai - MG

77
e



SERRARIA ROCHA TRABALHANDO COM SERIEDADE E MUITO AMOR

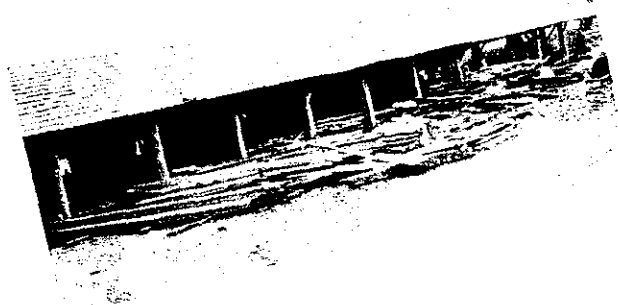
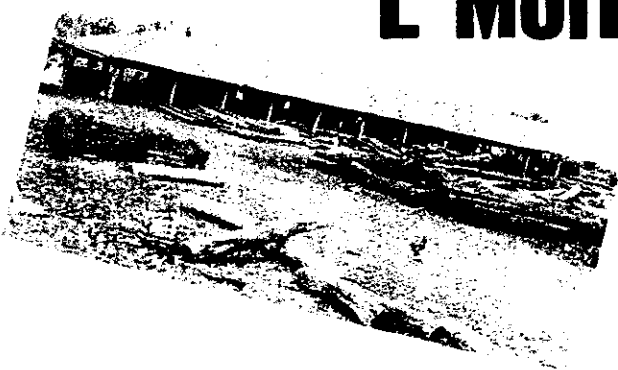

Mantendo reservas florestais próprias — das quais ela não se descuida — de onde extrai suas madeiras, a Serraria Rocha é outra firma que colabora decisivamente para o crescimento vertiginoso do parque industrial de Unai.

Fundada em fins de 1974, em seus quase três anos de atividade, a Serraria Rocha, que ocupa uma área superior a 6 mil metros quadrados, participa, com inestimável parcela, para o desenvolvimento sócio-econômico de Unai, polo de uma região que cresce assustadoramente. Gerando um bom número de empregos diretos, a novel indústria, que tem nas Prefeituras Municipais seus principais clientes, é responsável pelo fornecimento de madeira beneficiada para diversas cidades não só de Minas, mas também de São Paulo e Goiás, e para comprovar nossa assertiva, basta uma visita a seus escritórios, situados à avenida Governador Valadares, nº11 (Fone 261), que mostra um movimento constante, recebendo pedidos das principais cidades brasileiras.

DINAMISMO & SERIEDADE

O sucesso alcançado pela Serraria Rocha deve-se ao dinamismo e a seriedade de que caracterizam a ação de seus proprietários, Ricardo e Djalma Ribeiro Rocha, homens de um dinamismo à toda prova que, lado a lado com seus funcionários, enfrentam o dia a dia da bem montada indústria. Que, funcionando dentro de planificações sérias vê crescer sua cotação entre as indústrias que ajudam Unai em sua crescente marcha desenvolvimentista.

GENTE IMPORTANTE EM UNAI'...

Nestes seus trinta e poucos anos de vida, ou mais precisamente, nestes seus últimos 5 anos, quando novas perspectivas de progresso chegaram para rasgar o desenvolvimento da cidade, Unai' tem recebido a visita de muita gente importante. São políticos, são empresários, são investidores, são turistas, que já conscientes do extraordinário potencial de grandeza que se vislumbra para o município, chegam daqui e dali, uns para conhecerem, e outros, para comprovarem a gigantesca transformação por que tem passado a cidade. Um ex-Presidente da República (JK), vários Governadores (Bias Fortes, Israel Pinheiro, Rondon Pacheco e Aureliano Chaves (só este ano, Aureliano já foi a Unai', 3 vezes), Ministros de Estado (Paulinelli, da Agricultura e Quandt de Oliveira, das Comunicações), Secretários, Deputados Federais, Estaduais, prefeitos de inúmeras cidades e gente da imprensa, são alguns dos que têm circulado constantemente pela "urbe". Nestas, duas páginas, mostramos alguns "flashes" dos principais momentos da cidade.



Um brinde ao progresso da terra: Secretário Agripino Abranches, da Agricultura, e o prefeito, "Tão".



Um clima de muita euforia, marcou no ano passado, a inauguração da CEMIG na cidade. Lá estiveram, entre outros: o Governador Aureliano Chaves (que aparece ao lado do

prefeito Tão), os ministros, Quandt de Oliveira e Paulinelli, deputado Jorge Vargas e deputado estadual, Sebastião Alves Nascimento (Binga).

UNAI'... UNAI'... UNAI'... UNAI'...



Ministro, Quandt de Oliveira, das Comunicações, e a primeira ligação do interurbano de Unai'.



Também da inauguração da microonda da "Telebrasília" e das instalações da CEMIG, o Presidente da Telebrasília, Areno Pires, o Consultor Jurídico do Ministério das Comunicações, Luiz Carlos de Portilho, o General José Antonio de Alencastro e Silva, Presidente da Telebrás, o prefeito Sebastião Alves Pinheiro e o Presidente da Câmara, Milton Lourenço Medeiros.



Mário Pacini, Presidente do Banco do Brasil e Cidadão Honorário do município, e o deputado federal, Jorge Vargas. Ambos, presenças ilustres no seio da comunidade unaiense.

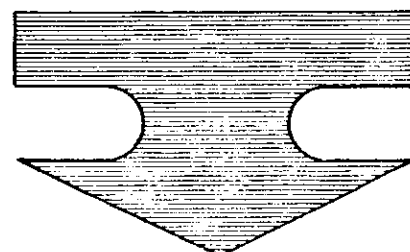

Ao lado do Presidente da Câmara, Milton Lourenço Medeiros, o Presidente da Arena e Líder do Governo, deputado Carlos Eloy, cumprimenta o Diretor da Ruralminas, Aluizio Fantini Valério, também Cidadão Honorário da cidade.

De todos os políticos que já passaram por Unai, o Ministro, Alysson Paulinelli, tem sido um dos mais queridos. Sua jovialidade, seu sorriso constante e, acima de tudo, o apoio permanente que ele tem dispensado ao desenvolvimento do município, são alguns dos fatores que o credenciam junto a simpatia do povo.

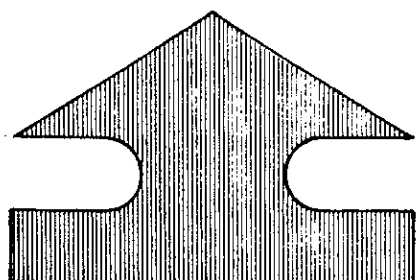

Na inauguração da agência da Caixa Econômica Estadual, o presidente, Hélio Garcia, o deputado Jorge Vargas e o Secretário da Agricultura, Agripino Abranches Viana.





VIAÇÃO SANTA ISABEL

Transportando o povo, acelerando o progresso

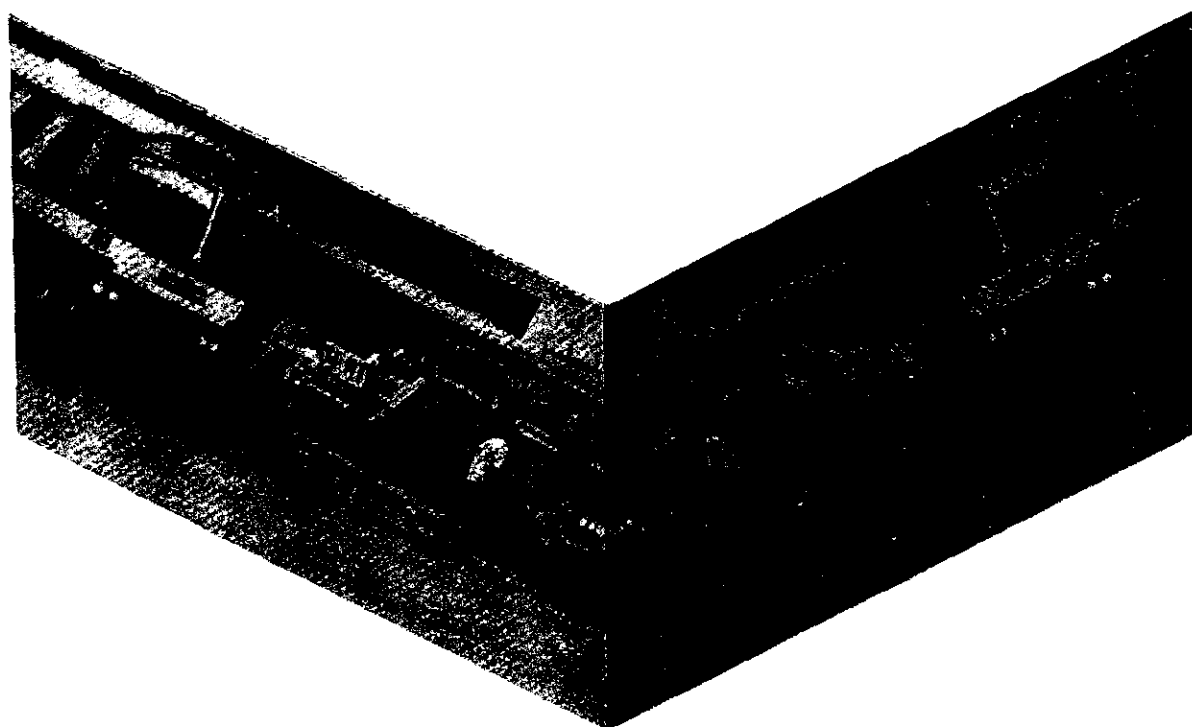

Transportes interestaduais e municipais

A pioneira no transporte coletivo em Unai.

LINHAS:

Unai—Brasília: 6,30 - 11,30 - 13,00 e 18,00 horas
Brasília—Unai: 7,00 - 12,15 - 16,00 - 19,00 horas
Unai—Bonfinópolis: 14,15 horas
Unai—Arinos: 14,00 horas
Unai—Mamoneira: 14,30 horas
Unai—Uruana: 14,30 horas
Unai—Fartura: 15,00 horas

Unai—Palmital: 16,00 horas
Unai—Vila Dom Bosco: 13,00 e 15,10 horas
Unai—Cercado: Dias alternados
Unai—Chapada: Dias alternados
Unai—Mata Velha: 15,00 horas
Unai—Garaúva: 15,00 horas

Direção de João Batista Melo e Ataíde Furtado Oliveira
UNAI — MG

CASA DE SAÚDE SANTA MONICA: UMA AUTÊNTICA "CIDADE MEDICA"

81
R

Corpo clínico:
um fator de segurança e
tranquilidade que engran-
dece a tradição e o
arrôjo do Santa Mônica.



Dotada de sofisticada aparelhagem e contando com uma equipe médica altamente gabaritada, a Casa de Saúde e Maternidade Santa Mônica é uma garantia à saúde e tranquilidade da população unaiense e de toda região. Inaugurada em 1965 e funcionando sob o comando eficiente dos facultativos Reinaldo Durães, Edson José Ferreira e Márcio Maciel Brostel, a Casa de Saúde Santa Mônica terá, dentro em breve, todo um quarteirão de área construída — compreendido entre a avenida José Luiz Adjuto e ruas João Pinheiro e José do Patrocínio. O prédio, projetado pela competente arquiteta Odília Cunha Peixoto Cançado, e orçado em 8 milhões de cruzeiros, será constituído de três andares, além de um sub-solo onde — sem intenção de trocadilhar — vai funcionar, à todo vapor, a lavanderia.

UMA CIDADE MÉDICA

Na construção do novo prédio da Casa de Saúde Santa Mônica, que será uma das mais bem aparelhadas do Estado, estão sendo observados todos os requisitos da técnica moderna. Ele abrigará, em seu primeiro andar, diversos consultórios, apartamentos, Raio X, Setor de Registro, Tesouraria, bem montada biblioteca e Centro de Tratamento Intensivo. Na parte dos fundos, vai funcionar

uma Clínica Médica. O segundo andar contará com moderno CTI, Centro Cirúrgico, com duas salas para cirurgia e duas para partos, Setor de Cirurgia Clínica e Estética e, na parte antiga, um isolado para doenças transmissíveis. O Setor de Pediatria, compreendendo berçários esterilizados, estufas, fototerapia, além de salão de parto, vai ocupar todo o terceiro andar.

APARTAMENTOS, SUITES & CAIXA

Mas, o complexo hospitalar que será a Casa de Saúde e Maternidade Santa Mônica, tem mais coisas a registrar. Em seu primeiro andar vai contar com 25 espaçosos apartamentos e, no segundo andar, mais cinquenta. Além de quatro suites em cada andar, possibilitando ao paciente melhores condições de recuperação, num ambiente de tranquilidade idêntico ao seu próprio lar. Acrescente-se à toda a comodidade que o Santa Mônica vai oferecer, um gerador próprio que vai absorver os problemas normais de falta de energia elétrica, e uma caixa d'água subterrânea com capacidade para 70 mil litros.

UMA EQUIPE RESPEITÁVEL

Juntando-se à grandiosidade de seu aspecto físico, a Casa de Saúde Santa Mônica tem — e terá — a garantir o seu bom conceito a capacidade dos homens que a comandam. Reinaldo Durães, Edson José Ferreira e Márcio Maciel Brostel são os médicos que ali ditam as ordens responsáveis diretos pela projeção e confiança alcançados junto à população do Noroeste de Minas, mercê dos excelentes serviços prestados. Serviços que, dia a dia, são aprimorados e que tiveram seu potencial aumentado, recentemente, com o ingresso em sua respeitável equipe médica, do renomado cardiologista Roberto Portela Carvalho.



Moderna aparelhagem faz do Santa Mônica uma das Casas de Saúde mais capacitadas no noroeste mineiro.

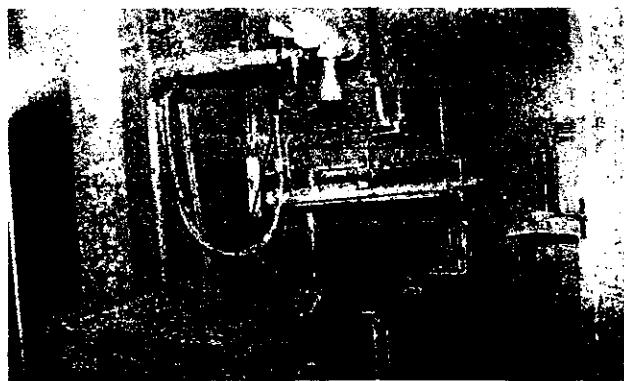

O setor de pediatria vai ocupar todo o 3º andar do novo prédio do Santa Mônica, a ser concluído dentro de 6 meses.

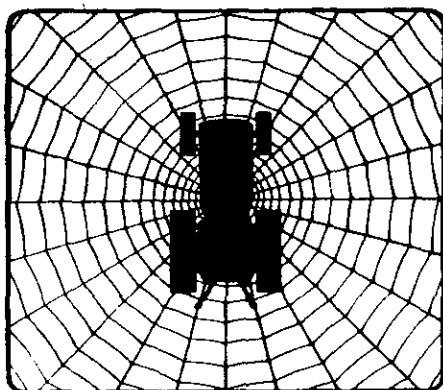

teia s.a.

TRATORES E IMPLEMENTOS AGRÍCOLAS

potência de uma região



Representante exclusivo dos tratores "Valmet" e das colhedeiras "Sperry New Holland", a TEIA S.A. — Tratores e Implementos Agrícolas, dirigida em Unaí pelo atuante empresário Leoni Gonçalves da Cunha, ocupa lugar de relevo na rede comercial de Unaí. Empresa por demais sólida, com matriz em Uberlândia à avenida Floriano Peixoto, 3786 — (fones: 48500 — 45800 — 46659 e 43841), a TEIA S.A. se impôs de maneira notável em toda região, possuindo hoje ramificações em Uberaba, Ibiá,

Patrocínio, Paracatú, além de Unaí, em Minas; Ipameri e Catalão, em Goiás; e Brasília, Distrito Federal.

A seriedade e honestidade que caracterizam seus negócios, a presteza no atendimento, as facilidades que oferece a seus clientes e, sobretudo, a cortesia de sua equipe de funcionários, fazem da TEIA S.A. — Tratores e Implementos Agrícolas, uma potência da região.

Avenida Governador Valadares, 976 — Fone: 327 — Unaí — MG

Exposição Agropecuária e Festa da Colheita novamente em Setembro

- PRESENÇA EXPRESSIVA
- A COLHEITA

Um potencial rural dos mais significativos tem assegurado às promoções do Sindicato Rural de Unai — A Exposição Agropecuária e a Festa da Colheita — ambas agora realizadas em Setembro, um excelente nível.

A Exposição — já no seu 18º. ano de realização — é uma das tradições locais e tem sido uma promoção capaz de estimular a melhoria do rebanho em Unai.

PRESENÇA EXPRESSIVA

Recebe essa mostra pecuária uma participação de excelentes representantes dos principais centros criadores do Estado, predominando animais das raças Gir, Nelore, Guzará, Holandês e Indubrasil.

De Unai, onde há 730 associados do Sindicato Rural, a contribuição é, a cada ano, mais expressiva.

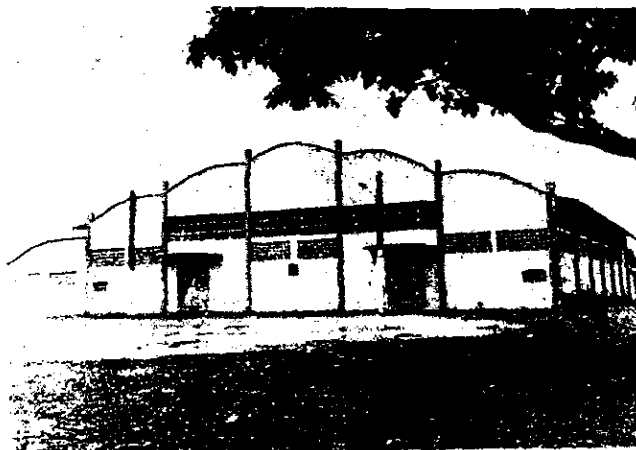

Galpão social, usado para as principais programações da "Expô" de Unai e da Festa da Colheita

Destaca-se, por outro lado, a participação permanente de expositores de Uberaba, Uberlândia, Araxá, Araguari, Carmo do Paranaíba, Patos, Patrocínio e Pedra Azul.

A COLHEITA

A Festa da Colheita, já agora no seu 5º. ano, deverá oferecer, no próximo ano, uma série de atrações especiais. Além do tradicional nível de apresentação das produções de milho e feijão, as perspectivas do arroz, da soja e do trigo podem despontar como as principais atrações.

A horticultura — com especial destaque para a banana — estará em evidência na próxima Festa da Colheita.

Setembro é, assim, um ponto de referência obrigatória na paisagem turística da região.



Parque de Exposições dr. Joaquim Brochado



Materiais para construção Ltda. FILIAL

Uma organização que zela pelo seu conforto...

- Cimento - madeiras - ferro - tintas
- Materiais de construção em geral

Avenida José Luiz Adjuto, 222 - Fone 464 - Unai-MG



COMÉRCIO & INDÚSTRIA...

Cecília Silva

O comércio de Unaí é um dos seus setores de atividades de maior evidência. Por isso, ao "curtir" agradável temporada pela cidade, a colunista não pôde deixar de manter um contato mais amplo com seus integrantes. E, depois de sentir mais de perto, uma infinidade de pessoas e coisas, chegamos a uma conclusão interessante: que, ao mesmo tempo em que Unaí se personaliza através da experiência e da vivência de uma abnegável "pá" de gente pioneira, que viu e sentiu a cidade nascer, ela também vem sendo magnificamente impulsionada pelo sangue revigorante de um punhado de jovens entusiastas, que representam, hoje, papel de relevada importância em seu comando de liderança. Entre um giro e outro, eis alguns "potins" colhidos pelo nosso "radar" entre os principais "bussiness" da terra:

SUPER MERCADO: Em matéria de alimentação, as donas de casa de Unaí estão com a corda toda, graças à excelente prestação de serviços do SUPER MERCADO CRUZEIRO. Localizado ali pertinho da Prefeitura, o estabelecimento conta com instalações aprimoradas e um variado estoque de mercadorias que atende ao mais exigente gosto de qualquer "expert" culinário. Na direção da casa, a simpatia do proprietário, Alfonso Danide Penso, um dos pioneiros do ramo comercial na cidade.

CERÂMICA: Confesso que, na hora em que visitei a majestosa "CERÂMICA UNAÍ", cheguei a ficar embasbacada com a dobradinha que atua em seu comando: João Justino Paulo e Sidônio Justino da Costa. Dois "meninos" de cuca iluminada que, com pouco mais de 18 anos cada um, vêm dando lição de dinamismo em muitos "galos velhos" da praça. Além de um comando sólido e consistente, a "Cerâmica Unaí Ltda." integra um complexo de grandeza, que hoje é um verdadeiro orgulho no desenvolvimento da cidade que mais cresce no Noroeste mineiro.

VEÍCULOS: Para a compra e venda de carros em Unaí, o endereço é um só: NORVERSA. Bem no começo da Av. Governador Valadares e com uma linha constante de sugestões da "Ford", que faz a gente ter vontade de trocar de "carango" a toda hora. Os mais belos fordinhos da "baixada" podem ser facilmente apreciados no salão de recepção da firma, que também esnoba em matéria de perfeita direção: Walter Emiliano de Lima, Adélio G. Lima e João Batista (charmoso) Gervásio.



"Super Mercado Cruzeiro": um estoque da pesada para o maior conforto de sua cozinha.

EMBALAGEM: Alguém me disse e eu comprovei: os melhores cereais de Unaí, são embalados com os famosos sacos da SACARIA MEIRELLES. Aquela "grandona" mesmo, que tem filial na Av. Governador Valadares, 330, em Unaí, e Matriz, na Av. Tereza Cristina, em Beló. Foi lá, aliás, que conheci o simpático proprietário da casa, João de Oliveira Meirelles. Ele e o filho (um "pão") que também esbanja simpatia pela loja da Tereza Cristina. Gostei da dobradinha. Afinal, família que trabalha unida...

TRATORES: Tá uma casa que só trabalha com máquinas pesadas, mas em matéria de atendimento, é uma verdadeira "leveza" para tratar seus clientes. TEIA TRATORES. Revendedora exclusiva para todo o noroeste mineiro dos produtos Valmet Tratores - Sperry New Holland colhedadeiras. O tipo da firma que mexe com milhões, mas tem estrutura pra isso. Na TEIA de Unaí (que tem matriz bacaníssima em Uberlândia, uma das minhas terrinhas honorárias), desfilam duas das figuras mais simpáticas e charmosas da planície: o gerente Leoni Gonçalves da Cunha e a secretária Fátima. Fatinha, por sinal, de tão "enxuta", já ganhou até apelido carinhoso na cidade: "a menina da Teia..." Uma "fofura".

BICICLETAS: Enquanto em muitas cidades tem muita gente brigando por causa de uma bicicleta, em Unaí, existe um verdadeiro "universo" das "bichinhas" para vocês: MUNDO DAS BICICLETAS. Firma de sucesso iluminado, muito bem dirigida pelo dinamismo do vereador Joaquim de Matos Branquinho que está sempre batalhando e pedalando pela grandeza de uma Unaí melhor.

85
8

CASA PIMENTEL: Pioneira no ramo de material de construção, pioneira na simpatia, pioneira no bom atendimento. Assim é a simpática CASA PIMENTEL, que a colonista teve o prazer de conhecer pessoalmente na Av. Governador Valadares, 421. Dirigida pela experiência e pelo "it" dos cabelos cor de prata do proprietário, Antônio de Sena Souto, a CASA PIMENTEL não só me deu uma imagem de uma empresa de alta visão comercial, como, também, de uma firma altamente humana. Prova disto, é o ambiente alegre e descontraído que harmoniza seus funcionários. Todo mundo trabalhando feliz, rindo e o que é melhor, com muito dinheiro no bolso. Se houvesse uma vaguinha por lá...

APARTAMENTOS: Quem falou que Unai não tem campo para prédios de apartamentos "não tá com nada", pois a RIO PRETO CONSTRUÇÕES LTDA. está aí, com força total para soerguer majestoso prédio de apartamentos, em local agradabilíssimo (no antigo campo de futebol da terra). Instalações amplas, divisões corretíssimas e linhas sóbrias. Realmente, uma excelente pedida para esta Unai que cresce. Comandando o empreendimento, a dobradinha do barulho: dr. Eucir Camargo e dr. Cícero Nogueira Fontenelle. De rebarba, a inteligência do bom comerciante Wilck de Camargos. Que, segundo a Andrea Sardinha, é gente boa até no inferno.

ARMAZÉM: Daqueles com A maiúsculo em tudo, principalmente, em atendimento: Seu nome: ARMAZÉM COELHO. Na esquina da Av. Governador Valadares com José Luiz Adjuto e mil transas em matéria de sugestões para a sua cozinha. Os proprietários, Jaime José da Rocha e Eli Ribeiro Oliveira formam uma dupla da pesada no "metiêr" comercial da baixada. E eu ainda digo mais: se o América F. C. tivesse um coelhinho "tinindo" como aquele, aposto que ele não teria saído do Campeonato Nacional.

CHALÉ: Pertinho do Armazém Coelho e com uma categoria internacional no ramo de materiais de construções, uma outra firma de peso na vida comercial de Unai e Patrocínio: CHALÉ-DEPÓSITO DE MATERIAL PARA CONSTRUÇÃO. As mais belas sugestões para a construção de sua casa em preços suaves... suaves. No comando, o trio-maravilha: Humberto Erley Nunes, João Batista Marques e Paulo Silva. Atenção para o endereço: Rua José Luiz Adjuto, 222 - Fone: 464

TRANSPORTE: Para uma viagem com tranqüilidade e segurança, existem em Unai, duas empresas que cuidam e brigam pelo bem estar de seus usuários: A VIAÇÃO SANTA ISABEL (que mantém linha diária (e um mundão de horários) para Brasília e vice-versa) e a simpática EMPRESA TRANSVALE, que cuida do transporte pesado. Ambas "tinindo" e brilhando em tudo. A começar pela classe de seu pessoal que está altamente credenciado para um perfeito e objetivo atendimento.

CERVEJA: "Deus nos dá o frio, conforme o cobertor". E o simpático adágio popular, vem a calhar junto ao ramo de bebidas de Unai pois se a cidade se inflama, às vezes, por causa de sua elevadíssima temperatura, em contrapartida, ela tem a gostosíssima CERVEJA ANTÁRTICA para temperar as coisas. Mercê de um atendimento simpaticíssimo (alô, alô, Armando de Souza Lanim) e perfeito (que, ao contrário de outras marcas, nunca deixa os fregueses de fora), a Antártica adquiriu direitos permanentes em Unai e todo o Interior do Estado, principalmente pela seriedade com que trata seus clientes. E é por isso mesmo que, depois das transas comuns do nosso cotidiano, nada melhor do que ficar de papo pro ar, ouvindo um sonzinho da pesada e com uma Antártica bem gelada, atrás da outra...



Gerente do Banco Regional de Brasília, Pedro Alexandre Ribeiro

COOPERATIVA: O leite continua, sem dúvida, sendo um dos alimentos mais úteis ao organismo da pessoa humana. E é por isso e mais aquilo, que a COOPERATIVA AGROPECUÁRIA DE UNAI LTDA., está sempre ali firmona, cuidando e fiscalizando o "brinquinho" para a perfeita alimentação de nosso povo. De quebra, além de um movimento diário de mais de 15 mil litros de leite, a empresa conta com outros excelentes empreendimentos, inclusive, postos de gasolina, armazéns etc. Um verdadeiro brinco!

CEREALISTAS: Eu até pensei que, por ser a principal fonte de renda do município, o ramo de cereais mostrasse, assim, um ambiente de mais divergência entre os seus componentes. Mas, visitando os principais "magnatas" da terra, concluí, exatamente o contrário: que, apesar da movimentação avultante das vendas, existe um clima de excelente camaradagem e harmonia entre todos. De uma "tacada" só, destaco, aqui, os "cobrões" do feijão, do arroz e do milho, que vêm ajudando Unai a crescer, de maneira objetiva e extraordinária: CERIBRÁZ - CEREALISTA ALTEROSA - FEIJÃO PINK - CEREALISTA RODRIGUES e CEREALISTA ALVORADA. Cinco firmas e cinco grandes expoentes no desenvolvimento da comarca.

GOLE: Sem dúvida, que os melhores "goles" de Unai, a gente "curte" é na CHURRASCARIA BALAIO. Aquela mesma que tem estilo rústico na decoração e muita categoria no servir. Por sinal, é uma das poucas casas do gênero que consegue agradar gregos e troianos. Ali, tanto se sente bem, o jovem da pesada, como os "mocinhos" da velha guarda. Nos fins-de-semana, principalmente, a BALAIO fica "assim" de gente, num colorido realmente sensacional. Dirigindo, o excelente praça, Antônio Vilela Dourado, que no último dia 30, atacou casamento firme com a beleza, Maria José Vieira.

PATROPI LANCHES: Outra pedida excelente para "o molhar da sua guela". Pequena no espaço, mas imensa na sua preocupação de bem servir. Além de um chopinho gelado, os melhores sucos da praça podem ser encontrados também ali. Tudo geladinho, com muita fruta natural e muito higiene. Na minha opinião, indiscutivelmente, um dos pontos mais simpáticos e gostosos de Unai. Também, com o Betinho e sra., no comando. . .

SOMÁQUINAS: A firma que canta alto em matéria de máquinas, motores e implementos agrícolas. Tudo de primeiríssima qualidade com preços realmente suaves e acessíveis. Na crista da onda da casa, os simpáticos irmãos (cor de chocolate queimadinho), Ildebrando e Ildeu Pereira da Silva, que estão sempre com "aquele" charme para atender, na Av. Governador Valadares, 391.

FLA-FLU: O único restaurante do mundo que consegue manter harmonia entre os torcedores do Flamengo e Fluminense. Do Atlético e do Cruzeiro. O responsável por isto é, sem dúvida, o gostosíssimo tempero da casa. Ali desfila, diariamente, a melhor comidinha mineira que já vi na cidade. Na base do franguinho caipira, tutu com lingüiça, miudinho de frango, costelinha de porco e mais uma infinidade de "badulaques" que só o "Fla-Flu" sabe preparar. Aliás, há quem diga, que o "mestre" Fla-Flu põe variedade de comida em excesso nas mesas, é para os fregueses "encherem" de ver e comer menos. Será? . . .

HOTEL: Lembrando a hospitalidade constante da cidade mais querida de JK, o HOTEL BRASÍLIA firma-se a cada dia, em Unai, mercê do apreciável índice de cortesia e atendimento que dispensa aos seus hóspedes. Num ambiente simples, mas de aprimorado zelo, o estabelecimento tem sido o preferido da maioria dos viajantes e visitantes que transitam pela cidade. Fica na Gov. Valadares, 498 (fone: 422) e tem em sua linha de frente, o simpático proprietário, Hélio Lourenço Aguiar.

TIPOGRAFIA: Tudo de bom e do melhor no ramo tipográfico, fica por conta do vereador Antonio Inácio Ferreira (que deve se reeleger tranquilamente), o irrequieto dono da TIPOGRAFIA UNA Í. A única, aliás, existente na cidade. Mas, não é por estar sozinho no ramo, que o confradinho se descuida. Pelo contrário: a toda hora ele está cuidando de se aprimorar, para melhor atender seus clientes. Nesta época de eleições, inclusive, o Totonho deve estar faturando milhões, né Divino? . . .



Wilson Souto: o Poder Jovem na linha de comando da RESSOLAR

ARMAZÉM AGRÍCOLA: Daqueles que esnobam tudo quanto é tipo de material que interessa de perto às suas atividades agrícolas pecuárias. Tudo "tinindo", e com uma folha de prestação de serviços da melhor qualidade. Direção do proprietário, José Tavares de Souza, outra figura "da pesada" do movimento comercial da terra. O endereço é Av. José Luiz Adjuto, 177, com telefone: 462.

SEMENTES: De tudo que voce pode imaginar para a maior grandeza de suas plantações. Instalações novíssimas, tudo de primeira, e um comando de fazer inveja a qualquer ministério de presidente norte-americano: José Ribeiro de Carvalho (o homem da Agroceres) e Hélio Ribeiro Amorim. Endereço: Rua Sergipe, s/nº telefone, 32-76 - PATOS DE MINAS. Indo à Patos, registre a sua visita e aprecie o cafezinho gostoso que só a "Ribeiral" sabe dar.

BANCO: Nas transas bancárias, três estabelecimentos de peso, fazem a festa do povo unaiense: BANCO REGIONAL DE BRASÍLIA, BANCO DO BRASIL e BANCO MERCANTIL DO BRASIL. Todos três afiadíssimos na maneira de lidar com "money". Depositando ou emprestando. Quem tiver com a corda no pescoço, é só falar com os gerentes: Pedro Alexandre Ribeiro (BRB), Cesário Valério de Souza (Mercantil) e Vandir da Silva Ferreira (Banco do Brasil).



Unai em Sociedade *Cerília Silva*

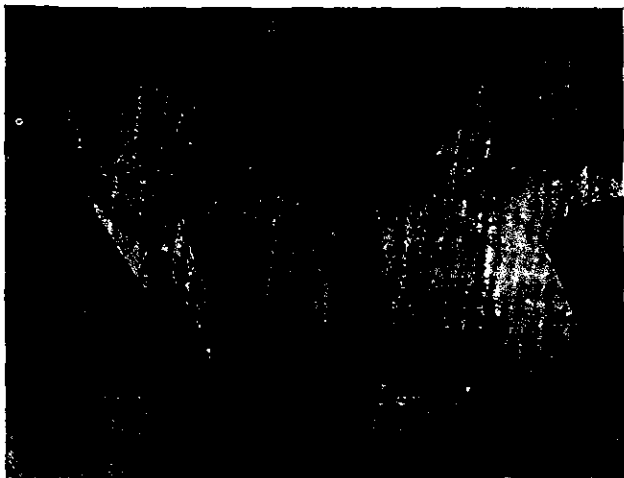

Em recente acontecimento em Unai, o Governador Aureliano Chaves, com a bonita filha do prefeito "Tão", Silvana Pinheiro.

Com toda cidade em evolução, a vida social de Unai só agora começa a se despertar para uma realidade maior e mais condizente com a metamorfose de progresso que o município vem experimentando em todos os seus setores. Mesmo assim, já existe um fluxo social bastante agradável na cidade, com muitas promoções e muitas festas de nível e repercussões elevadas. A principal delas é, sem dúvida, a EXPOSIÇÃO AGROPECUÁRIA, que se realiza, anualmente, no mês de setembro, juntamente com a não menos bonita, "FESTA DA COLHEITA". Nestas ocasiões, a cidade recebe um número realmente incalculável de visitantes de todas as partes de Minas, como, também, de Brasília, Goiás e São Paulo. Nestes períodos, Unai apresenta um colorido todo especial nas suas ruas, nos seus clubes, nos seus barzinhos e, principalmente, no seu bonito Parque de Exposição que, apesar de contar com imensa área, costuma se tornar pequeno para abrigar tantos convidados. Outro fator que entusiasmo e incrementa o interesse dos criadores, é a excelente qualidade de seu gado e dos demais animais expostos durante a mostra. Fazendas imensas e maravilhosas circundam toda a área que compõe o município, produzindo (dado a excelência de seus pastos e de sua terra), animais e plantações realmente a altura das exigências dos principais criadores, expositores e agricultores do Brasil.

Bastante agradável, a reunião de aniversário do prefeito "Tão", acontecida em seu gostoso sítio, no dia 20 de outubro. Mesma data, aliás, do 178º aniversário de Paracatu. Anfitrião, na sua beleza austera e tranqüila, a Primeira Dama, Mariinha Tibúrcio Pinheiro, que na minha opinião, chega a ser mais bonita, ainda, que as filhas. De quebra, o charme da bonequíssima da família, a ex-Miss, Silvana Alves Pinheiro, que chegou "voando" de Brasília (onde faz o curso de Direito) só para abraçar o pai. Cardápio na base do churrasco farto, muito bem temperado pelo "goiano mais simpático do Brasil", Adelcy Simões.



Marlene e Roberto Scarabucci. Parecem dois pombinhos mas são marido e mulher. Adoro destacar casais em tudo que faço, porque o casal é a base da família. E a família, o alicerce mais sólido para uma sociedade segura e bem estruturada.

DAS PRESENCAS, o presidente do Cooperativa e forte candidato à prefeito, José Bráz da Silva, vice-prefeito, José Rodrigues, Juiz de Direito, Tibagy Sales Oliveira, Humbertão Lisboa Frederico e sra: (que eu ainda não conhecia pessoalmente, mas que foi logo me chamando a atenção pela elegância), dr. Eucir Camargos, dr. Cícero Nogueira, Ricardo Rocha (um dos homens fortes da "Serrallheria Rocha") e a turminha "barra-limpa" da Prefeitura que animou a noite na base dos pileques e do violão.

Uma beleza a planta do novo hotel que o futuro deputado Humberto Lisboa Frederico começa a construir na cidade. Com instalações ultra-chics, piscina, sauna, boate etc. Um verdadeiro "brinco" e um grande chamarisco para os futuros investidores e empresários que visitam a terra.

OUTRA EXCELENTE obra que chegará breve para Unai: o prédio de apartamentos lançado pela dobradinha Eucir Camargos e Cícero Nogueira Fontenele. Em poucos dias, todos os apartamentos foram vendidos e a empresa já cuida do lançamento de outras unidades, o que não deixa de ser uma ótima.

DE UMA SIMPATIA e eficiência a toda prova, a turminha de funcionárias (e funcionários, também) que o prefeito "Tão" conseguiu reunir para a Prefeitura. Das 7 da manhã às 17 da tarde (e olha



As "bonecas" da Prefeitura em pose especial para a "Rolex" de Onair de Freitas. Gostei de ver uma coisa: além de ser a mais bonita, a Prefeitura de Unai é a única de Minas, onde todos os funcionários trabalham uniformizados. E de 7 da manhã às 5 da tarde.

que o horário é um bocado puxado), as meninas estão sempre lá com "aquele" sorriso para atender os visitantes. Algumas das bonecas: Silvana, Eliane, Ilsa e Marlene. Haja fôlego!

"CHURRASCARIA BALAIO" ONDE A SOCIEDADE SE ENCONTRA



E, de repente, a cidade se fez grande. Grande no desenvolvimento, com a implantação de poderosas indústrias e bem montadas lojas; grande no amadurecimento de seu povo, ordeiro e trabalhador, que, finalmente, descobriu que não só de trabalho vive o homem. E encontrou uma opção para viver melhor, em ambiente descontraído, e se refazer do "lufa-lufa" diário.

Descobriu, justamente, a Churrascaria Balaio que, graças ao seu bom atendimento, a excelência de sua cozinha e o clima sadio que a caracteriza, se impôs como ponto obrigatório de encontro dos nomes mais expressivos da sociedade de Unai. Visitar Unai e não "pintar" na Churrascaria Balaio, é o mesmo que ir a Roma e não ver o Papa.

Homens de negócios, as senhoras e senhoritas mais elegantes da cidade e, como não podia deixar de ser, o poder jovem, "marcam ponto" diariamente na Churrascaria Balaio, uma casa que ocupa um papel significativo na movimentada vida social de Unai.

APOSTO UM DOCE como o popular Carlito vai ser um dos vereadores mais votados da "urbe". Se vingar um voto para cada sorriso, a vitória será fácil, fácil...

DESCOBRI uma cabelereira de nome "Santa" na cidade (Av. José Luiz Adjuto), que é uma verdadeira pluma para mexer na cabeça da gente. Fui duas vezes lá, só para repetir a dose. Afinal, não é em todo lugar que a gente encontra umas mãos de anjo daquelas...

DOIS XARÁS "enxutíssimos" que conheci na terra: Frei Cecílio, o "apóstolo holandês de Cristo" e a "teteíssima" Cecília Silva, do Banco do Brasil. Ambos, gente com g maiúsculo. A xará do BB eu já havia badalado muito nas minhas crônicas sobre Araçuaí (sua terra natal) mas só agora vem a conhecê-la pessoalmente. A menina é da terra da minha queridíssima Irmã Pacific, outra ternura holandesa maravilhosa, que vem fazendo um trabalho filantrópico admirável no Vale do Jequitinhonha.

ANDRÉA SARDINHA continua sendo a moça mais bonita de Unai e uma das mais insinuantes de Minas. Lá em Belô, suas fotos estão fazendo o maior sucesso. E, o que é mais importante na Andréa, não é tão somente os seus privilegiados dotes físicos, mas, acima de tudo, a tremenda alegria de viver que essa moça transmite. Comunicando, brincando, sorrindo. Uma verdadeira festa para os olhos e para a alma. Levei-a comigo numa festa em Paracatu e em menos de 15 minutos, ela já tinha recebido, nada mais, nada menos, do que 3 propostas de casamento. Um verdadeiro recorde!

POR FALAR em recorde, na sua simplicidade, uma pessoa da terra, bateu para mim, todos os ibopes em matéria de "finesse": dr. Reinaldo Durães, diretor do Hospital Santa Mônica. Cheguei lá despreocupada para um papo e me constrangi diante da gentileza e da finura do moço. Que mostra classe natural e de berço. Que sabe ser, sem querer aparecer. E que aparece, exatamente, por não se preocupar com o supérfluo...

UM "GENTLEMAN" que conheci na terra: Rui Martins Barbosa, Chefe de Gabinete do prefeito. Destas frutas raras de fazer referências às Damas e beijar as mãos das jovens. Um "xuxu" de finura e classe.

OBSERVAÇÃO do jornalista José Flávio Vieira, quando foi entrevistar a professora, Marta, do Projeto Rondon: "Com uma professora destas, qualquer um quer ir para as matas..."

ADMIRÁVEL a participação do simpático Adelcy Simões, o popular "Goiano" da Prefeitura, na concretização geral desta revista. Desde o primeiro instante de nossa permanência na cidade, ele se colocou à nossa inteira disposição para o que desse e viesse e o resultado aí está: uma revista inteirinha para tapar a boca de muito negão por aí que ainda pensa que Unai é um a roça.

POR FALAR EM GOIANO, a colunista ficou impressionada com o seu prestígio pela cidade. Se sair para vereador, ganha tranqüilo, tranqüilo. Conhece muito de comunicabilidade, de massa. E aquele sorriso do "goiano" é lbope de urna certo.

TODA CIDADE tem o Juiz de Direito que merece e Unai teve o privilégio de ganhar o mais charmoso de todos eles: dr. Tibagy Sales Oliveira. Elegante de nome, de inteligência e de gestos. Uma jóia.



Adelcy Simões: Glória não é para quem quer e sim pra quem merece.

NORVERSA

Peças genuínas para seu automóvel — Serviços altamente capacitados
— Os melhores preços —

NORVERSA

Um orgulho do comércio de Unai

Direção de: Walter Emiliano Nunes
Adílio Gonçalves de Lima e
João Batista Gervásio

Avenida Governador Valadares, 1342 — Fone 359 — Unai — MG

Numa lista tríplice e inédita, estamos lançando, hoje, a seleção dos "DEZ MAIS" da cidade. São "Dez Senhoras Mais Elegantes", "Dez Brotos" e os "Doze Homens" que mais nos sensibilizaram pelo charme. Não foi fácil a tarefa, porque, apesar de ser uma cidade jovem, Unaí já conta com um número bem respeitável de pessoas que sabem frequentar e bem vestir-se. Mas, para dar um cunho de absoluta justiça nas escolhas, procuramos o caminho mais certo: além de analisarmos, detalhadamente, cada nome, determinamos a criação de uma Comissão Especial, para dar o veredito final. E ele, aqui, está, como fruto de nossa admiração e de nossa homenagem a essa cidade adorável que cresce como gigante no coração do Noroeste Mineiro.

Elegância em Unaí...



Sra. Reinaldo(Eliane) Durães



Sra. Humberto(Wânia) Lisboa Frederico

SRAS:

Roberto (Marlene) Scarabucci
Dr. Itaquê (Norma) Bucheridg Vasconcelos
Dr. Humberto (Wânia) Eustáquio Lisboa Frederico
Dr. Fernando (Jucélia) Antônio Campos Santos
Dr. Muniz (Nara) Geraldo Abílio Dib
Orlando (Maria Ladisjane) Ferreira Soares
EPAMINONDAS (Maria José Lacerda) Araújo Lacerda
Dr. Reinaldo (Eliane) Durães
Bioquímico José Aparecido (Carminha) Silva
Dr. Ronaldo (Regina Coeli) Rodrigues Marques
HOUR-CONCOUR:
Primeira Dama, Mariinha Tibúrcio Pinheiro



Sra. José Aparecido (Carminha) Silva



Charme em dose dupla: dr. Itaquê Vasconcelos e Norma.

"OS BROTOS"

Andréa Sardinha
Maria de Fátima Correia
Marlise de Matos Silva
Cecília Martins Silva
Marta Vieira Barbosa
Elizabeth Rodrigues de Souza
Luzia Alves Campos
Rita Eugenia de Oliveira
Silvana Alves Pinheiro
Sara Martins da Silva

Da graça de Andréa à beleza tímida de Marlise ou à agressividade "sex" de Sara, os "Dez Brotos" de maior evidência em Unai, representam da maneira mais autêntica, o que a cidade tem de mais puro e de mais belo em termos de Juventude. Esbanjando "it", simpatia e graça por todos os lugares onde passam, elas são o enfeite e o colorido dessa cidade que entende muito de progresso, mas entende, muito, também, de mulher e de beleza!

"OS MAIS CHARMOSOS"

Médico Itaquê Bucheridg Vasconcelos
Médico Reinaldo Durães
Médico Muniz Geraldo Abilio Dib
Vice-Prefeito, José Rodrigues (Juca)
Vereador Jeová Costa
"Business man" Sebastião Costa Ferreira
Supervisor da EMATER, Reinaldo Carmo Neves
"Business man" Ibrahim Rodrigues
Cerealista Humberto Adjuto Ulhoa
"Business man" João Batista Gervásio
Homem forte da Arena, José do Vale
Advogado Humberto Lisboa Frederico

CONCEITO DE CHARME: Para a colunista, charme é uma chama ou um tremendo "imã" interior que algumas pessoas têm e que se exteriorizam através de uma atração física imediata, que cativa e prende outras pessoas.



Andréa Sardinha

Um homem pode ser maravilhoso (Roni Vonn) e, no entanto, não ter nenhum charme. De um modo geral, um homem ou uma mulher charmosos, normalmente, são elegantes, finos, têm postura, classe e transmitem uma alegria de viver autêntica e espontânea.

O perigo de se fazer uma escolha de homens charmosos, já casados? Nenhum, porque o homem charmoso é um homem completo, inteiro. E o homem completo só casa com mulher evoluída e inteligente para entender coisas assim...

RESSOLAR PNEUS LTDA. AJUDANDO UNAI A CRESCER



RUA CAPIM BRANCO, 206

FONE: 277

Unai é uma cidade que pode se considerar feliz pelo arrojo e largueza de visão de seus empresários. Homens que, juntando experiência e honestidade de propósitos, se dedicam de corpo e alma às empresas que dirigem e que, principalmente, administram com seriedade. Sim, porque a tarefa de administrar, hoje em dia, requer daqueles que a executam, uma série de virtudes, que vai desde o trato com os que se beneficiam de seus serviços à uma infra-estrutura sólida, feita de um prédio adequado e moderno, que possibilite a todos condições de bem exercer suas atividades.

Wilson Batista do Couto, Marino Batista de Moura, José Geraldo Pereira do Couto e César Tadeu do Couto pensaram assim. Pensaram e realizaram. Primeiro em Patrocínio, onde ergueram sua matriz, e, mais recentemente em Unai, que passou a contar com uma bem montada filial da "Ressorlar Pneus Ltda", empresa do mais alto gabarito, em plenas condições de atender seu mercado consumidor, que compreende, além de outros Estados, as principais cidades do Noroeste de Minas.

EXPANSÃO

De Patrocínio a Monte Carmelo, Carmo do Paranaíba e Unai, foi um pulo. Um pulo gigantesco que levando-se em conta o dinamismo de seus diretores, deverá ser estendido a outras cidades de Minas Gerais. E, quem sabe, do Brasil. Seus dirigentes, confiantes na potência de Unai, investiram. E investiram bem porque Unai, queiram ou não queiram, tem tudo para se projetar ainda mais dentro do contexto brasileiro. Com o apoio de firmas como a "Ressorlar Pneus Ltda" que, aos poucos, vai tomando conta do Noroeste mineiro.

Cerveja Antártica, cerveja nossa...

ANTARTICA

O maior nome em cervejas e refrigerantes, sempre presente nos momentos de alegria.

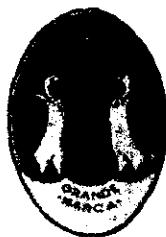

ANTARTICA

Santiago e Cia. Ltda
Matriz: Patos de Minas

Filial: Av. Governador Valadares, 1418
Fone 323 - Unai-M G

93
L
21



Interior, meu amor...

Cecília Silva

Como a "Revista Unai-76" vai circular por todos os rincões de Minas, nós reservamos este espaço, especialmente, para mandar um "plá" para uma infinidade de pessoas e cidades queridas af do Interior do Estado. É o "INTERIOR, MEU AMOR", que retorna às bases, depois de alguma pausa, mas, em grande estilo...

"Aquele abraço", para o simpático cel. Vilas Boas, Chefe de Gab. do Secretário, Dario Faria Tavares, da Saúde. Adoro conversar com gente que sabe das coisas e, em matéria do Interior, o homem parece uma enciclopédia.

"Glamourosas" montesclarenses, em pôse especial para a nossa "Unai-76"



DIVINÓPOLIS

No dia 15 de outubro, fizemos uma interrupçãozinha na nossa temporada por Unai e fomos curtir a festa de inauguração da nova Divinópolis que o prefeito Antônio Martins Guimarães (que pelo volume de obras que realizou em sua gestão, já está sendo chamado de "JK do Oeste") entregava à cidade. Um verdadeiro espetáculo de dinamismo e beleza.

PRESENCAS

Entre os convidados que a colunista teve o prazer de abraçar na terra, o Governador Aureliano Chaves ("fofíssimo" como sempre), o Secretário de Saúde mais "tinindo" do Brasil, Dario Faria Tavares, Presidente da Assembléia, João (maravilha) Ferraz, Comandante do 7º Batalhão de Bom Despacho, Abel Magalhães (que ganhou novo apelido de alguém da Capital), capitão (perdoe-me, major) Pedro Faria, Diretor da Rádio Cultura de Divinópolis, Mayrinck Pinto de Aguiar, deputado federal Cicero Dumont.

E MAIS...

Jornalistas Antônio Eustáquio Rodrigues

e Dolores Swirdtch, "business man" João Batista Teixeira (forte candidato a prefeito local pela Arena) e mais um montão de gente que não dá para lembrar. Como sempre acontece, a colunista ficou hospedada na bonita residência do casal Omar (Iolanda) Souki Zaidan, ela a mais famosa pintora da cidade.

OURO FINO

Já no dia 2 de outubro, a grande pedida foi a "Festa do Ourofinense Ausente", que acontece em Ouro Fino, cidade "fofíssima" que fica ali na divisa de Minas com São Paulo. Festa com F maiúsculo em tudo e, como diz meu secretário, Walfrido, "prá ninguém botar defeito". Na linha de frente da coordenação, o prefeito Sebastião Favilla e Mariinha (uma das Primeiras Damas mais bonitas de Minas) e o jornalista Milton Lucca de Paula.

PRESENCAS

Das presenças, anotadas pela colunista, o vice-Governador Ozanan Coelho (meu companheiro de "Cidadania Honorária da cidade) e Cibele (maravilhosa e elegantíssima), dona Léa Bandeira, esposa do general Antônio



"Seu" Delfim: sorriso com gosto de açúcar na bandeja de João Pinheiro.

Bandeira, comandante da 4ª Divisão de Exército, jornalistas Theódulo Pereira, Camilo Teixeira da Costa, Maurílio Tavares, Ubaldino Guimarães e Moraes Sarmento (São Paulo), Nelma Lúcia Favilla Lobo (a insinuante "Charme-Girl" de Minas Gerais que hoje estará prestigiando Unaí) e o casal Pazito-Ivone Favilla (irmã do prefeito da terra) que, mais uma vez, nos hospedou com chá e simpatia.

PARACATU

Depois de uma movimentada festa de aniversário, a grande pedida da terra, foi o Baile das Debutantes de 76, acontecido, dia 23, nos salões do Jockey Clube. Cerca de 47 meninas-moças vestiram longuinho para à sociedade, em noite de grande encantamento promovida pelo Lions Clube local.

AINDA DE PARACATU

Pegou mal o "bolo" do Secretário de Educação, José Fernandes Filho, no dia do "niver" da cidade. Mais de 5 mil crianças se prostaram nas imediações do aeroporto para receber o Secretário e... nada. A justificativa de Belô foi que a viagem teria sido transferida para às 13 horas. O que também não deu. No fim, a emenda ficou pior do que o soneto. E com péssima imagem para a Assessoria de imprensa do Secretário que sempre foi ótima.

MONTES CLAROS

Colunista Theodomiro Paulino que passou temporada de 2 meses na França, já de novo na terra, onde comanda em grande estilo as melhores pedidas da alta roda local,

JOÃO PINHEIRO

De passagem para Unaí, a colunista fez questão de dar uma parada em João Pinheiro, para conhecer melhor a terra. Gostei. O tipo do lugarzinho simples, mas de gente carinhosa e hospitaleira. É lá que mora uma das figuras humanas mais adoráveis que conheço: Delfim Gonçalves Ribeiro. Ele, dona Olga e a moçada. O tipo da família "tinindo" em tudo. "Seu" Delfim é um dos "líderes" do noroeste. Com aquele seu sorriso franco e aquela simpatia intermináaaaavel. Para mim e muita gente de Unaí, Buritis, Paracatu, Bonfinópolis e Arinos, "seu" Delfim é como aqueles raios de sol muito amplos, que estão sempre iluminando nossos horizontes e nossos caminhos. Destas gentes assim que só existem uma em mil. Chega?...

U

n

A

í

7

6



Lembrando Catherine Deneuve, a beleza loura de Clarisse Maciel, a musa das sorestas montesclarense. A moça que prega harmonia no mundo através do canto da saudade. Um canto suave que lembra pingo d'água em folha de taloba em tempo de amanhecer de sol...

PATOS DE MINAS

Dalci Nogueira é a nova "Rainha dos Estudantes" da cidade, título que conquistou após renhida luta entre representantes dos principais estabelecimentos de ensino da terra.

UBERLÂNDIA

Pesando "de conforme" na balança dos candidatos a prefeito da cidade, o nome do ex-prefeito Virgílio Galassi. Que conheço e admiro de perto pelo potencial de progresso que imprimiu ao município na sua gestão anterior. Entre os vereadores, alguns nomes mais cotados apontados pelo colonista Marçal Costa (o papado Triângulo): Leopoldo Melo, Angelo Cunha Neto e o popular "Zebrinha".

SETE LAGOAS

Na "Cidade dos Sete Lagos", as eleições serão disputadas na base dos 3/1, ou seja: três candidatos da Arena, contra um do MDB. Por sinal, um nome de prestígio respeitável: o ex-prefeito, Afrânio Ferreira de Avelar, que já fez administração belíssima no município nos anos de 70 a 72. Ele conta com o apoio do prefeito Sérgio Emilio de Vasconcelos (indiscutivelmente, um dos melhores de Minas), bem como, de todo o alto comando do partido, entre o qual, o líder Renato Azevedo, e João Herculino. Pela Arena, os candidatos mais fortes são: José Marciano Teixeira (vereador local e gente atuante da massa) e o "leão" Geraldo Padrão.

AINDA "SEVEN LAKES"

Jornal "A Notícia" circulando em 3 edições semanais e num estilo gostoso e moderno que dá lbope geral. Na sua linha de frente, os irmãos, Gilberto e Gilson Menezes, Gilson, sem dúvida, um dos melhores diagramadores do Brasil!!!



Prefeito Salustiano Rodrigues Santos: excelente administração em Arinos

ARINOS

Simpatia de gente, o prefeito Salustiano Rodrigues Santos que esteve nos visitando Na base do "caladinho", realizou uma administração realmente exuberante no município, com muitas obras e muitos benefícios para o povo. Ainda agora foram inauguradas uma série delas, entre as quais, 7 escolas municipais, ligação da água, repetidora de televisão, inúmeras pontes, postos de saúde, ampliação do Ginásio Estadual "Major Saint-Clair". Para breve, uma outra obra de grande porte para o município: O Hospital Municipal, com vinte e tantos leitos, moderna aparelhagem clínica, gab. dentário etc. O empreendimento será feito em convênio com a Copasa e a Rural-minas que, por sinal, vem sendo "uma mãe" para o Noroeste mineiro.

UBERABA

Homem bonito é isso aí: até nas eleições levavantagem. Principalmente do mulhierio que fica indócil. Em Uberaba, por exemplo, dizem que o candidato à prefeito, Fúlvio Fontoura, vem batendo todos os recordes nas pesquisas de votação.

MATEUS LEME

Já em Mateus Leme, terra do prefeito Wilmar Elias Salomão (que está rindo à toa com a produção diária de 30 mil frangos do novo aviário da cidade - AVIC -), a colonista Irene de Oliveira, deverá ser a vereadora mais votada das próximas eleições.

"Charme-Girl" de Belô, versão 76: Tânia de Fátima Magalhães. Um "taco" de elegância. Um "taco" de morena.



Hélio de Castro Amorim
SCCIO GERENTE

AGORA, EM PATOS DE MINAS,
O maior Distribuidor de Sementes do Alto Paranaíba
Sementes selecionadas, da melhor qualidade.

SEMENTES RIBEIRAL
Ribeiro & Amorim Ltda.

Rua Sargento, s/n — Fone: 32-76 — Patos de Minas — Minas Gerais



Em Divinópolis, o prefeito Antonio Martins Guimarães e o Presidente da Assembléia, João de Araújo Ferraz.

"TIC TAC"

João Batista Teixeira, um dos fortes candidatos à Prefeitura de DIVINÓPOLIS, acaba de assumir a Presidência do Guarani E.C. em substituição a Zânio Gontijo que renunciou ao cargo, sem apresentar justificativas/// Baile das Debutantes de ITABIRA aconteceu dia 23 de outubro num dos acontecimentos mais movimentados da "Capital do Minério"/// MARÇAL COSTA o talento maior de UBERLÂNDIA, nos enviando carta-ternura com as últimas novidades da terra"/// PREFEITO Newton Cardoso, de Contagem, transou papo político rápido em DIVINÓPOLIS/// Meu "afilhado", Ivani Pereira, com tudo para ser um dos futuros vereadores de MONTES CLAROS/// "Aquele Abraço" para o prefeito, Antônio Carvalho Cruz, e sra. (Celme, como sempre, uma "fofura"), de DIAMANTINA, que nos hospedou com carinho tamanho família, quando da maravilhosa seresta em homenagem a JK/// Nelson Santos, Otacílio Lage e Tereza Goulart (Manchete), Maurício Rocha (JB), Eliseu Lopes (DM), Celius Aulus (Estado de Minas) foram alguns dos jornalistas que também estiveram transando DIAMANTINA na grande festa em honra de JK/// Renato Venga na chapa de prefeito do MDB em VARGINHA. Que é isso???.../// Muita gente vai ficar com saudade do prefeito "Tão" depois de sua saída da prefeitura de UNAI, pois não é todo dia que se encontra um prefeito trabalhador, bom e humano como aquele/// Último recado: Atenção srs. correspondentes da equipe: fiquem de olho, porque, à qualquer momento, estaremos de novo na orla. "AU REVOIR"...

EM TEMPO: Aos amigos de Itabira, Frutal, Mateus Leme, Ouro Fino, Varginha e Uberlândia "aquele plá" pelos títulos de Cidadania Honorária que nos foram concedidos: até o final de janeiro, se Deus quiser, receberemos todos.



A colunista e o ex-Presidente JK. Que até hoje não acredito que tenha morrido. Porque, para mim, ele continua vivo. Vivo na lembrança da figura humana maravilhosa que ele sempre foi. Vivo no exemplo de amor que ele sempre soube pregar entre as pessoas. E vivo na saudade de um corpo que se foi de repente, deixando uma imagem inesquecível para todas as gerações e para todos os tempos...

"...O verdadeiro papel dos amigos, não é o de preencher o nosso vazio e, sim, às nossas necessidades..."

Aos Poderes Legislativos e Executivo, comércio e indústria de Unai, que tanto colaboraram para a publicação desta Edição Histórica, os agradecimentos dos Editores. Um reconhecimento sincero e especial, ainda, às formidáveis equipes da "Editora Ibérica", "Publigráf", "Clicheria BH" e "JADA-Composição Eletrônica", pelo exemplo de eficiência e solidariedade que nos mostraram em todos os momentos e sem o qual, não seria possível a realidade desta edição.

Missão Cumprida



A cidade aí está, estuante de progresso, numa marcha desenvolvimentista que ninguém mais poderá deter. Indústrias foram implantadas, seu comércio cresceu de maneira assombrosa e, graças a seu desenvolvimento, canalizando recursos para obras que o município estava a exigir, conseguimos realizar muita coisa. Nós, que representamos o Poder Executivo, o Poder Legislativo, e este povo incansável e amigo, que nunca nos faltou com o seu apoio.

As vésperas de concluirmos nosso mandato, que esta gente maravilhosa nos outorgou pela segunda vez, só nos resta agradecer. Agradecer àqueles que ao nosso lado, sempre procurando soluções, viveram o dia a dia dos problemas municipais; à Egrégia Câmara Municipal que nunca se omitiu aos reclamos desenvolvimentistas e procurou nos guiar nesta tarefa árdua, mas desempenhada com muito amor, de comandar os destinos de nossa querida Unai, e ao povo, razão maior de nossa presença na Chefia do Executivo para cumprirmos, por mais quatro anos, uma missão tão importante. Que, graças a Deus e a todos que nos ajudaram, modéstia à parte, podemos classificar como missão cumprida.

Sebastião Alves Pinheiro
Prefeito Municipal

UNAI

O maior produtor de milho no Brasil

Milho híbrido AGROCERES

**Em cada semente,
um mundo
de produtividade**

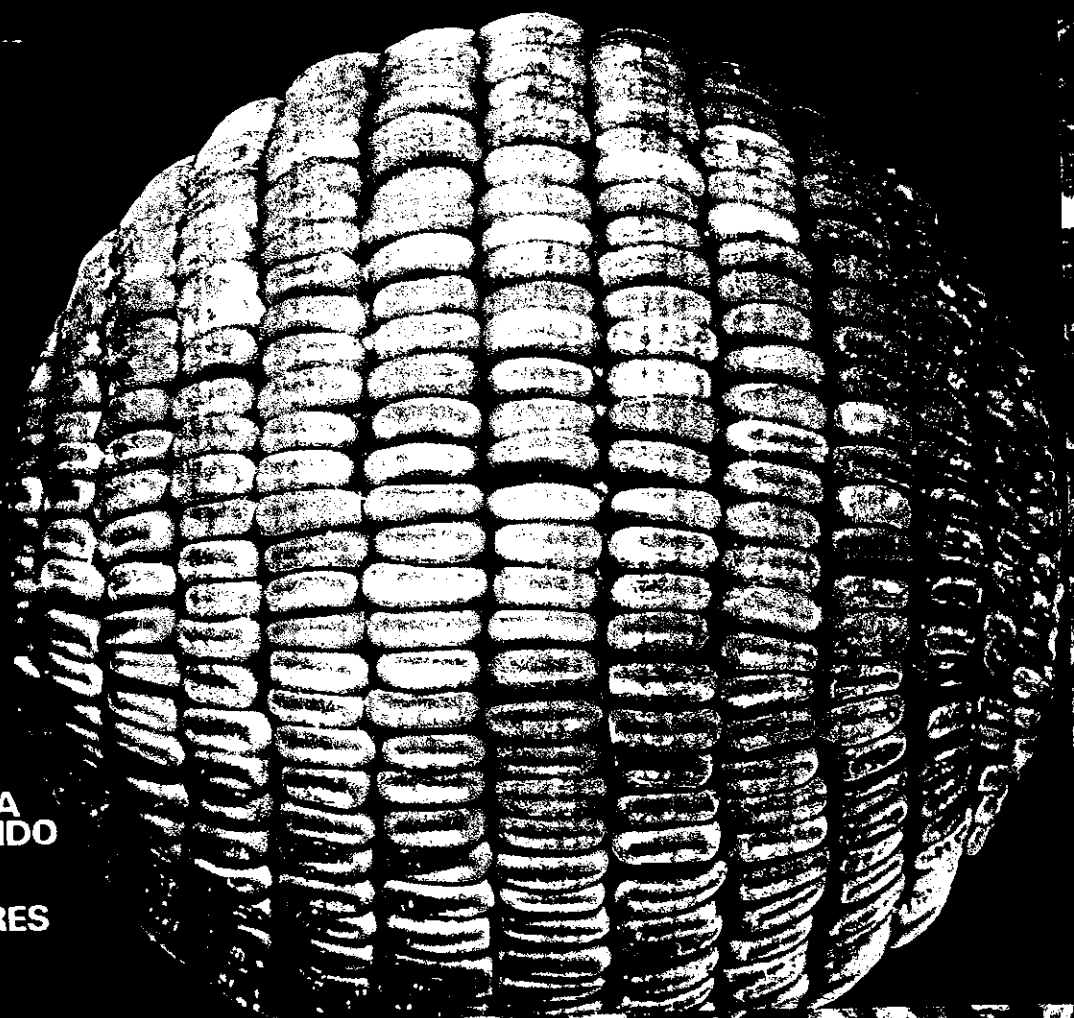

**DINHEIRO
SE GANHA
PLANTANDO
MILHO
HÍBRIDO
AGROCERES**